Director
LEÃO VELLOSO

Correio da Manhã

Proprietario
EDMUNDO BITTENCOURT

Redacção telegraphica "CORREIOMANHA"
Impresso em papel de HOLMBERG BECH & Cº. — Stockolmo — Rio.

Director, 1358 C.—Red. 1658, C.—Administração, 15, Central
impresso em papel de NORDSKOG & Cº.—Christiania—Rio.

ANNO XIX — N. 7.421
Gerente — V. A. DUARTE FELIX

RIO DE JANEIRO — TERÇA-FEIRA, 24 DE JUNHO DE 1919

REDACÇÃO
Largo da Carioca n. 13

O MOMENTO INTERNACIONAL — Serviços da Associated Press e Havas e dos correspondentes especiaes do "Correio da Manhã"

A PAZ — WASHINGTON, 23 — O Secretario da Guerra, sr. Baker, recebeu um cabogramma do addido militar norte americano em Paris, communicando que os delegados da Allemanha assignaram o Tratado de Paz ás dezesete horas, tempo de Paris.

O DISCURSO DO NOVO CHANCELLER DA REPUBLICA ALLEMÃ

O sr. Bauer communica a resolução de assignar o "Tratado de Paz"

PARIS, 23 — Acredita-se, segundo indicações tiradas das noticias que chegam a esta capital, que o governo allemão, no caso de resolver acceitar incondicionalmente o Tratado de Paz, fará simultaneamente uma declaração perante a Assembléa Nacional dizendo que aquella resolução foi devida á pressão dos alliados e que o povo allemão não se sente moralmente responsavel pela guerra e deseja submetter esta questão á decisão de um Tribunal composto de dois membros representando as potencias alliadas e associadas, dois neutros e um allemão.

WEIMAR, 23 — O sr. Bauer, novo chanceller da Republica allemã, fez esta tarde um importante discurso perante a Assembléa Nacional, afim de communicar a resolução do governo de assignar o Tratado de Paz.

O novo chefe do gabinete assim se exprimiu:

"As potencias associadas e alliadas não podem pretender que o povo allemão concorde no intimo da sua consciencia com os termos da paz, nem que considere este tratado como instrumento de conciliação. Deveriamos consultar as nossas populações a este respeito.

Parte da familia allemã fica separada do antigo imperio; a soberania nacional foi permanentemente violada e insupportaveis condições economicas e pesados encargos financeiros são impostos ao povo germanico.

A desgraça nacional approximou todos os allemães. Nós não podemos recusar a nossa cooperação, a menos que desejemos correr o risco de deixar a Allemanha aniquillar-se no chaos, sem governo, nem esperanças de salvação.

Acreditae-me quando vos digo que não estamos aqui, para defender os interesses nacionaes e muito menos para satisfazer as nossas proprias ambições.

Induzem-nos a occupar este posto os sentimentos do nosso dever que é salvar o que ainda póde ser salvo".

O sr. Bauer explicou o programma do novo governo, dizendo ser egual ao do gabinete Scheidmann e accrescentou: — "Assignando o Tratado de Paz, o governo cede á força, procurando evitar o soffrimento, a dissolução da unidade nacional e a ulterior retenção dos nossos prisioneiros de guerra.

O novo chanceller disse esperar que esses prisioneiros serão repatriados até o dia 1º de julho proximo, e terminou o seu discurso dizendo que o governo considera ser necessario acceitar os termos e as decisões do inimigo, declarando, comtudo, emphaticamente que não concordâmos com as disposições do artigo duzentos e trinta e um, que nos obriga a confessar ser a Allemanha a unica autora da guerra".

O AFUNDAMENTO DA ESQUADRA ALLEMÃ

Os vasos de guerra allemães ancorados em diversos portos da Allemanha tambem foram postos a pique pelas respectivas guarnições

Londres, 23 — (*Recebido á tarde*) — O almirantado inglez está convencido de que o almirante allemão, commandante dos navios afundados em Scapa Flow, foi quem autorizou, por iniciativa propria, o afundamento dos mesmos vasos de guerra.

Nova York, 23 — (*Recebido á tarde*) — Communicam de Weimar para a "Associated Press", nesta cidade, que os vasos de guerra allemães, ancorados em Kiel, Wilhelmshaven e outros pontos, e que não foram entregues aos alliados, foram tambem afundados. Ao todo são em numero de doze grandes unidades, sem contar os *destroyers*.

Londres, 23 — O "Daily Mail", referindo-se hoje ao afundamento dos navios allemães ordenado pelo almirante von Reuter, diz que os destacamentos da marinha ingleza que guardavam os referidos navios tinham desembarcado, não se achando a bordo na occasião em que foram afundados.

O almirante Reuter fôra algumas semanas antes á Allemanha, allegando motivo de saude, pouco se demorando naquelle paiz. Acredita-se geralmente que foi logo depois de seu regresso que o almirante transmittiu secretamente a ordem de destruir todos os navios.

Accrescenta o "Daily Mail" que uma hora depois de serem abertas as valvulas e na occasião em que a esquadra submergia, muito *destroyers* foram recolhidos com exito pelos rebocadores inglezes.

Os marinheiros allemães procuraram refugiar-se nos navios inglezes. Um official allemão que foi recolhido a bordo de um navio britannico declarou: "Nós cumprimos ordens". Outro official allemão disse: "A esquadra allemã desapparece com a bandeira de nosso paiz."

O "Daily Mail" diz que parece possivel o salvamento de alguns navios.

Londres, 23 — O "Daily Mail" informa que o almirante Reuter declara ter ordenado a destruição da esquadra ancorada em Scapa Flow, em cumprimento de uma ordem que lhe foi transmittida directamente pelo imperador de que nenhum navio allemão deveria cair em poder do inimigo.

Informa o mesmo jornal que as tripulações dos navios allemães eram aproximadamente cinco mil marinheiros. Acredita-se que muitos pereceram afogados.

Sabe-se que seis marinheiros allemães foram fuzilados.

Weimar, 23 — Informações aqui recebidas dizem que vinte vasos de guerra allemães ancorados em Kiel, Wilhelmshaven e outros portos foram afundados pelas respectivas guarnições.

Paris, 23. — Contrariamente ao que foi noticiado, os navios allemães não tinham içado bandeiras vermelhas, na occasião em que foram afundados, mas o antigo pavilhão imperial allemão. Essa informação foi recebida pela Delegação Norte-americana á Conferencia da Paz.

O almirante allemão commandante da esquadra fez uma declaração official que embora deturpada na transmissão pode ser reconstituida nestes termos: "*Muito meditei sobre a conveniencia de afundar os navios, procedendo, finalmente, no interesse da civilisação.*"

Versailles, 22. — (Retardado) Segundo se affirma os membros da Conferencia da Paz que ficaram nesta cidade receberam com immensa satisfação a noticia do afundamento dos navios allemães em Scapa Flow.

Londres, 23. — Confirma-se que o Almirantado Inglez recebeu informações, que provam que não foi por instrucções de Berlim que os navios allemães de Scapa Flow e outros foram afundados pelas respectivas equipagens.

Segundo aquellas informações, toda a responsabilidade do afundamento recae exclusivamente sobre o almirante von Reuter.

Londres, 23. — Informam de Berlim, ainda a proposito do afundamento dos navios allemães que em virtude do armisticio se achavam no porto de Scapa Flow, que a esquerda parlamentar condemna aquelle incidente ao passo que a direita não somente o approva como o elogia.

Segundo o mesmo despacho a direita parlamentar vê naquelle acontecimento um vislumbre de esperança para o futuro da Allemanha.

A CRISE POLITICA ITALIANA

O SR. NITTI ORGANIZOU O NOVO GABINETE

Roma, 23 (*Recebido á tarde*) — O rei acceitou o pedido de demissão do gabinete Orlando.

Roma, 23 (*Recebido á tarde*) — O novo gabinete ficou assim organizado:

Presidencia do Conselho e Interior, Nitti; Negocios Estrangeiros, Tittoni; Colonias, Rossi; Graça e Justiça, Mortara; Finanças, Tedesco; Thesouro, Schanzer; Marinha e interinamente Guerra, contra-almirante Sechi; Instrucção, Baccelli; Trabalhos Publicos, Pantano; Transportes, De Vito; Agricultura, Visocchi; Industria, Commercio, Trabalho e Aprovisionamentos e Consumo alimentar do interior, Dante Ferraris; Correios, Chimienti; Assistencia Militar e Pensões, Da Como; Terras Libertadas, Cesare Nava.

Os ministros prestaram juramento esta manhã.

Paris, 23 — O sr. Page, embaixador dos Estados Unidos em Roma, aqui chegado hontem á noite, informou á delegação norte-americana á Conferencia da Paz que a crise politica italiana e consequente mudança do gabinete não influirá na assignatura do Tratado, por parte da Italia.

Roma, 23 — Os jornaes italianos contrarios ao sr. Giolitti atacam violentamente a organização do novo gabinete, chamando ao chefe do mesmo o logar-tenente daquelle estadista.

O "Giornale d'Italia" e a "Epoca" especialmente, mostram-se muito severos, sustentando que a nenhum homem, tendo a mais leve vinculação com os neutralistas ou com aquelles que se mostram dispostos a renunciar as aspirações da Italia, deve ser permittida a participação do poder, no actual critico momento.

O poeta D'Annunzio, que se mostra de accordo com o movimento de opposição ao gabinete Nitti, chegou hoje a Roma e publicou violento artigo dirigido á nação italiana, no jornal "Il Popolo d'Italia", recommendando aos verdadeiros patriotas unirem-se para annullar a conspiração.

O "Giornale d'Italia" noticia que o sr. Nitti manifestou ao sr. D'Annunzio o desejo de realizar com elle uma entrevista, em "local neutro", afim de explicar-lhe o seu programma, a cujo convite o sr. D'Annunzio respondeu, declinando e declarando não haver nenhuma razão para esta conferencia. O sr. D'Annunzio accrescentou estar sempre disposto a receber o sr. Nitti, se este desejar vir a seu hotel.

O "Giornale d'Italia" affirma que até sabbado passado o sr. Nitti não tinha respondido ao poeta D'Annunzio.

Roma, 22 (*Retardado*) — As demonstrações de Napoles, Turim e Milão, de protesto contra a formação do gabinete Nitti são, segundo se affirma, promovidas por organizações patrioticas, compostas na sua maioria de antigos soldados que acreditam que a politica do sr. Nitti é favoravel á desistencia de parte das reclamações da Italia, na costa léste do Adriatico e que os srs. Orlando e Sonnino insistentemente defenderam, em Paris. Segundo dizem os jornaes, os manifestantes davam morras a Giolitti e a Nitti e exclamavam: "Não precisamos de traidores, no governo do paiz".

Nesta capital realizou-se um "meeting" monstro, em que foram pronunciados violentos discursos contra o novo gabinete e votada uma moção em que todos os presentes se comprometteram a mover tenaz opposição ao governo.

O "Giornale d'Italia" noticia que os yugo-slavos experimentaram profunda satisfação com a crise ministerial italiana, suppondo que a quéda de Orlando e Sonnino alteraria a situação em seu favor, em consequencia da Italia limitar as suas pretenções no Adriatico.

***

O GOVERNO COMMUNISTA HUNGARO DECRETOU A MOBILIZAÇÃO GERAL DO OPERARIADO

LONDRES, 23 — Um despacho de Budapest diz que o Congresso do Soviet discutiu a situação militar do paiz. O commandante em chefe declarou que o exercito vermelho tem tido victorias sobre victorias mas que apezar disso a situação não é das mais animadoras. As tropas não recebem apoio sufficiente e no interior já se faz sentir uma larga propaganda derrotista.

Em Budapest a propaganda anti-maximalista vae já envenenando o espirito das tropas.

Após largos debates sobre a situação o Congresso votou uma resolução decretando a mobilização geral do operariado.

* * *

UM VENDAVAL CAUSA NUMEROSAS VICTIMAS

Nova York, 23 (*Recebido á tarde*) — Informam de Fargo, em Dakota do Norte, que duzentas pessoas morreram em consequencia de um vendaval, que desabou, hontem á tarde, em Fergus-Falls, no Estado de Minesota.

A ALLEMANHA RESPONDE

WEIMAR, 23 — Annuncia-se officialmente que a Allemanha assignará o tratado de paz.

A COMMUNICAÇÃO RECEBIDA EM PARIS

PARIS, 23 — Foi annunciado, hoje á tarde, pelo Ministerio das Relações Exteriores, que o governo allemão de Weimar communicou estar disposto a assignar incondicionalmente o Tratado da Paz.

Berlim, 23 — A dissolução do gabinete que contava com o apoio da coalisão dos tres partidos e motivo de especulações politicas sobre a qualidade do auxilio que o novo governo pode esperar actualmente da União da Maioria Socialista e Centralista, em questões outras que a da assignatura da Paz.

Os commentarios geralmente tendem a considerar o novo ministerio como fraco e pouco adequado á situação. Um boletim do partido official centralista declara que os partidos do governo não estão anciosos por assumir a responsabilidade da sorte do paiz, por mais tempo do que o absolutamente necessario e recommendam a dissolução da assembléa nacional e a convocação de eleições tão prompto quanto for possivel após a conclusão do Tratado de Paz e ratificação do projecto de Constituição.

O jornal *Germania* admitte que a maioria de que dispõe a colligação de socialistas centralistas é pequena, porém, sufficiente para as necessidades do momento. Essa folha prediz que o partido do centro vae tomar parte nas eleições, enfrentando severa opposição, além de ser-lhe attribuida a responsabilidade de tudo quanto agora occorre.

O governo mostra-se profundamente desapontado com a defecção dos democraticos; o *Worwaerts* accusa os democratas de tomar parte no jogo perigoso de intrigas, collocando a nação em séria difficuldade. As predições que o novo blóco "proto-vermelho" terá pouca duração, são baseadas na espectativa da solução dos problemas relativos aos impostos, finanças e da socialização do paiz, que apresentam pontos de séria divergencia e nos quaes nunca os dois grupos poderão estar de accordo.

MOVIMENTO A FAVOR DA DICTADURA MILITAR

Paris, 23 — Segundo informações recebidas pelas autoridades militares norte-americanas tiradas do jornal *Kren Zeitung*, de Berlim, o movimento a favor da dictadura militar ganha terreno em toda a Allemanha.

O jornal socialista independente *Die Freiheit* declara que um movimento contra revolucionario se prepara afim de derrubar o governo.

OS ALLIADOS ESTAVAM PREPARADOS PARA O AVANÇO

Coblenza, 21 (Retardado) — Para mais de meio milhão de soldados alliados actualmente de guarnição, nas regiões occupadas acham-se prestes a continuar a invasão da Allemanha, no caso do governo negar-se aos termos de paz.

Até ás proclamações do marechal Foch ás populações civis já se achavam impressas em francez, inglez e allemão e prestes a serem distribuidas nos districtos e aldeias que os alliados iam tomar.

Uma dessas proclamações prevenia ás populações do regulamento militar, dizendo que, qualquer casa por onde os civis fizessem fogo sobre as tropas em marcha, seria immediatamente queimada. Outra ordem requisitava as estradas de ferro, telegraphos e telephones e outros serviços publicos e particulares.

Perto de cem mil norte-americanos seguiram para o interior, obedecendo ás ordens do marechal Foch.

TROPAS DO CORPO DE CAVALLARIA INVADEM O ARSENAL

Berlim, 23 — Tropas do Corpo de Cavallaria da ex-Guarda Imperial penetraram no Arsenal e se apoderaram das bandeiras francezas, capturadas em 1870 e em 1914, e as queimaram em frente ao monumento de Frederico, o Grande.

O CONSELHO DOS QUATRO PÕE DE LADO OS ASSUMPTOS ALLEMÃES

Paris, 23 — O facto de terem os alliados negado o curto praso de 48 horas de prorogação é considerado em circulos da Conferencia da Paz como indicando a determinação dos alliados de precipitar os acontecimentos, procurando uma immediata conclusão.

Todo o mecanismo militar está prompto para funccionar no minuto preciso em que expire o praso concedido para assignatura do Tratado.

Depois de redigir a nota recusando o pedido allemão, o Conselho dos Quatro poz de lado os negocios relativos á Allemanha e continuou no estudo do Tratado com a Austria, sendo chamados os peritos de diversas commissões technicas.

A NOTA ALLEMÃ PEDINDO A PROROGAÇÃO DO PRASO

Paris, 23 — O sr. Honiel, representante da delegação allemã de paz, dirigiu durante a noite, ao presidente da Conferencia da Paz a nota que se segue:

"O ministro das Relações Exteriores encarregou-me de solicitar dos governos alliados e associados a prorogação, por 48 horas, do praso para a resposta á nota entregue hontem á noite e do mesmo praso para a resposta á nota de 16 do corrente.

Após grandes difficuldades, o novo gabinete, constituido sabbado, sómente nesse dia, ao contrario da attitude do gabinete precedente, póde concordar na declaração de que estava prompto a assignar o Tratado de Paz em quasi todas as suas disposições. A assembléa nacional approvou por grande maioria uma moção de confiança ao gabinete. A resposta só chegou aqui pouco antes de meia noite, porque a linha telegraphica com Versalhes soffreu avarias. E' necessario que o governo entre de novo em relações com a assembléa nacional para tomar então a grave decisão que lhe é pedida e que não poderia ser tomada senão de accordo com os principios democraticos e attendendo á situação interna da Allemanha".

A essa nota, o sr. Clemenceau, em nome dos governos alliados e associados, respondeu esta manhã nos seguintes termos:

"Os governos alliados e associados accusam a recepção do pedido que acabaes de enviar e lastimam que não seja possivel prorogar o praso já concedido para que a Allemanha dê a conhecer a sua decisão a respeito da assignatura do Tratado de Paz sem nenhuma reserva".

AS TROPAS DE DANTZIG

Versalhes, 23 — O Supremo Conselho Militar e Naval dos alliados reuniu-se hoje de manhã afim de considerar os detalhes relativos á substituição das tropas polacas allemãs de Dantzig por forças alliadas.

A CONFERENCIA GUARDA EM SEGREDO A RESPOSTA ALLEMÃ

Paris, 23 — A resposta do governo allemão relativa á assignatura do Tratado de Paz foi recebida pela Conferencia hoje ao meio-dia. Até ás 15 horas e 45 minutos nada havia transpirado sobre o conteudo dessa communicação.

A MOÇÃO APPROVADA PELA ASSEMBLÉA DE WEIMAR

Paris, 23 — A moção approvada por 237 votos contra 138 e cinco abstenções na assembléa de Weimar, dizia simplesmente:

"A assembléa nacional é de opinião que a Allemanha deve assignar o Tratado".

Depois de votada a moção o chefe do governo, sr. Bauer, annunciou, em termos claros e precisos, que daria aos delegados allemães os poderes necessarios para assignar o Tratado na fórma indicada na nota entregue hontem ao Conselho dos Quatro.

Ao encerrar-se a sessão foi approvada uma ordem do dia de confiança ao governo por duzentos e trinta e seis votos contra cento e oitenta e nove e sessenta e oito abstenções.

OS ALLEMÃES PEDEM PROROGAÇÃO DE PRASO

Paris, 23 (Recebido á tarde) — Os allemães pediram prorogação de praso para a assignatura do Tratado Preliminar da Paz, o que lhes foi recusado pelos alliados.

A "ASSOCIATED PRESS" INFORMA QUE A ALLEMANHA ASSIGNARA' O TRATADO

Nova York, 23 (Recebido á tarde) — O correspondente da "Associated Press" em Weimar informa que se annuncia ali officialmente que a Allemanha vae assignar o Tratado de Paz.

Paris, 22 (*Retardado*) — (*Recebido á tarde*) — Os jornaes vespertinos dizem que o novo gabinete allemão não tem outra coisa a fazer senão assignar o Tratado de Paz.

Um membro da Conferencia da Paz declarou no *Echo de Paris* que poderia ser concedido aos allemães um praso supplementar de quarenta e oito horas, sob a condição de que promettessem assignar sem modificações o Tratado que lhes foi apresentado pelos alliados.

O Tratado será assignado pela Allemanha provavelmente na proxima quinta-feira.

Paris, 23 — O Conselho dos Tres annuncia que a Allemanha consentiu em assignar o Tratado de Paz, o que, provavelmente, será feito na proxima quinta feira.

O CONSELHO DOS QUATRO RESPONDE A' ULTIMA NOTA ALLEMÃ

Paris, 23 (*Retardado*) — (*Recebido á tarde*) — O *Temps* diz que o Conselho dos Quatro enviou á delegação allemã a resposta á nota daquella delegação que se referia á existencia de differenças nos textos officiaes do Tratado de Paz.

A resposta do Conselho declara que o texto do Tratado foi impresso em uma só tiragem e conclue dando interpretação definitiva a certas clausulas.

O AVANÇO DAS TROPAS ALLEMÃS NA ESTHONIA

Berlim, 22 (*Retardado*) — (*Recebido á tarde*) — O general Nudant transmittiu á commissão allemã do armisticio um memorial em que as nações alliadas e associadas declaram que a Allemanha deve tomar medidas immediatas para deter o avanço das tropas allemãs na Esthonia, evacuar dentro do mais breve praso Windau e Libau e apressar a evacuação dos territorios outrora russos, tudo isso de conformidade com as prescripções estabelecidas na convenção do armisticio.

BONAR LAW A CAMINHO DE PARIS

Londres, 23 — A pedido do primeiro ministro, sr. Lloyd George, parte hoje para Paris o ministro da Justiça, para a assignatura do Tratado de Paz com a Allemanha.

COMO OS ALLEMÃES JUSTIFICAM O PEDIDO DE PROROGAÇÃO

Paris, 23 — Os allemães enviaram uma nota ao sr. Clemenceau, presidente da Conferencia da Paz, pedindo uma prorogação de praso para responder se acceitam ou não os termos do Tratado da Paz.

O Conselho dos Quatro recusou attender terminantemente as allegações dos allemães de que os termos do Tratado de Paz são impraticaveis e unicamente podem ser acceitos sob pressão.

A resposta dos alliados accrescenta que os allemães não apresentaram novos argumentos e que portanto não é possivel fazer novas concessões.

OS "SPARTACISTAS" EM ACÇÃO

Copenhague, 23 Telegrammas de Berlim annunciam que os spartacistas tentaram um movimento em Cassel, á meia noite de sabbado, assaltando o posto policial, com o fim de libertar todos os prisioneiros. O movimento alastrou-se, travando-se varios encontros com as forças do governo. Durante esses encontros, morreram numerosas pessoas. Os mesmos telegrammas accrescentam que foi proclamada a lei marcial.

TUMULTOS EM MANNHEIM

Mannheim, 23 — Deram-se hoje nesta cidade sérios disturbios provocados pela crise de viveres. Foram chamados varios contingentes de tropas para restabelecer a ordem. Annuncia-se que vinte pessoas estão sériamente feridas e que as autoridades effectuaram até agora 200 prisões.

Até a hora de fecharmos esta pagina, não se havia confirmado o telegramma da "Havas" sobre a assignatura do tratado de paz.

***

NOMEAÇÕES NO CORPO DIPLOMATICO NORTE-AMERICANO

Washington, 23 — O presidente Wilson nomeou ministro o sr. Gonzalez que servia junto ao governo da Republica de Cuba, Embaixador no Perú. O sr. Braz Long antigo chefe da secção das Republicas latino-americanas, na secretaria das Relações Exteriores, foi nomeado ministro em Cuba e o sr. Benthan Mc. Millan foi removido para Guatemala.

O almirante allemão von Reuter, que ordenou o afundamento dos navios de guerra, em Scapa Flow

O sr. Epitacio Pessoa nos Estados Unidos

O PRIMITIVO PROGRAMMA DA VISITA DO PRESIDENTE ELEITO FOI ALTERADO

Novo York, 23. — Do nosso enviado especial em Washington:

"A excursão do presidente eleito a Mount Vernon foi favorecida por um tempo esplendido. O secretario Daniels, o sr. Epitacio Pessoa e sua comitiva fizeram a viagem a bordo do hiate presidencial May Flower. Em Mount Vernon achavam-se tambem presentes á ceremonia para mais de cincoenta das mais altas personalidades de Washington. O sr. Epitacio Pessoa pronunciou uma pequena allocução deante do mausoléu de Washington, onde se via ainda a palma que ali fôra collocada em 1917 pelo marechal Joffre. O presidente eleito falou com a voz tremula de commoção, e terminada a sua allocução quedou-se por alguns instantes immovel e silencioso. Depois, acompanhado da senhora Epitacio Pessoa e do governador do Estado da Virginia, penetrou no interior da crypta, onde collocou flores sobre o sarcophago.

A excursão terminou com uma visita á modesta morada onde George Washington terminou seus gloriosos dias.

Em rapida entrevista com o representante da Agencia Havas, o presidente eleito do Brasil dignou-se de manifestar-lhe o quanto se sentia penhorado pelas muitas provas de cortesia que recebera do almirante Grant e de todo o seu estado maior do *Jeanne d'Arc*, bem como ás attenções de que fôra alvo por parte do governo francez, que puzera á sua disposição aquelle navio para o conduzir a Lisboa.

Quanto ás relações economicas entre a França e o Brasil, o presidente eleito exprimiu a confiança que, uma vez restabelecida a paz, continuem a ter sempre desenvolvimento crescente. Esperava s. ex., que a questão dos navios allemães occupados pelo Brasil seja resolvida pelos alliados de accordo com o ponto de vista brasileiro, de maneira a não deixar subsistir no futuro a mais ligeira sombra de magoa ou desconfiança. Ademais, era seu proposito assim que assumir o governo, esforçar-se por conseguir uma solução satisfatoria.

O primitivo programma da visita do sr. Epitacio Pessoa aos Estados Unidos soffreu algumas modificações. E' provavel que o presidente eleito se demore em Washington até quarta-feira, dia em que partirá para Nova York. De Nova York seguirá sexta-feira em rapida excursão a Boston, Buffalo, Niagara e Ottawa, regressando dali a Nova York, onde o sr. Epitacio Pessoa embarcará directamente para o Brasil."

Washington, 23 (*Recebido á tarde*) — O dr. Epitacio Pessoa com uma comitiva de 175 pessoas e composta de personalidades brasileiras e norte-americanas, foi hontem á Mount Vernon, a bordo do hiate presidencial "Mayflower", posto á disposição de s. ex. pelo secretario da Marinha, sr. Daniels, que tambem tomou parte na excursão.

Desembarcando, o presidente eleito do Brasil e comitiva dirigiram-se para o tumulo de George Washington. O dr. Epitacio Pessoa entrou no mausoléu acompanhado de sua gentil filha e entregou aos guardas uma corôa de louros pedindo que ella fosse collocada sobre o sarcophago de marmore que contém os restos do grande presidente.

Washington, 23 — O dr. Epitacio Pessoa, ao que se diz, terá que encurtar a sua estadia nos Estados Unidos tornando impossivel a realização de muitas das festas organizadas em sua honra. Um dos membros da sua comitiva, conversando hoje com um jornalista norte-americano, declarou que o presidente eleito não só se sentia um tanto fatigado, com os trabalhos excessivos da permanencia em Paris, como tambem porque se sentia ancioso por voltar ao Brasil.

O dr. Epitacio Pessoa antes da partida visitará provavelmente as cidades de Nova York, Boston e Niagara Falls.

O dr. Ipanema Moreira, encarregado de negocios da Embaixada brasileira em Washington, offereceu hoje um almoço ao dr. Epitacio Pessoa, no palacio da União Pan-Americana.

Washington, 23 — O dr. Epitacio Pessoa, num discurso hoje pronunciado disse:

"O Brasil não só reconhece agora as doutrinas de Monroe, mas sempre as reconheceu."

Tratando da inclusão da doutrina de Monroe, no estatuto da Liga das Nações, disse s. ex. que esta é uma questão particular que só diz respeito á politica interna norte-americana. Quanto á propaganda ante-americana no Brasil, diz o dr. Epitacio Pessoa que ella não representa absolutamente em parte alguma do paiz os sentimentos do povo brasileiro.

***

PORTUGAL E A INDEPENDENCIA DA FINLANDIA

LISBOA, 23 — (Recebido á tarde) — O governo portuguez reconheceu a independencia e o novo governo politico da Finlandia.

* * *

O MOVIMENTO GREVISTA NO CANADA'

Nova York, 23 (*Recebido á tarde*) — Communicam de Winnepeg, Canadá, que foi suspensa a lei marcial proclamada ha dias em consequencia da greve.

* * *

O EMBAIXADOR DA HESPANHA NO VATICANO

Roma, 23 (*Recebido á tarde*) — O Papa recebeu hoje o Embaixador de Hespanha sr. Villasinda

O PROTOCOLLO QUE SERA' INCLUIDO NO TRATADO

Os alliados explicam seis pontos levantados pelos allemães

PARIS, 23 — O protocollo que vae ser incluido ao Tratado da Paz, explica os seis pontos levantados pelos allemães, a saber:

1º — A commissão a ser nomeada pelos governos alliados para superintender a demolição das fortificações de Heligoland, de accordo com os termos da tratado.

Esta commissão terá autorização para resolver sobre a parte das construcções que protegem a costa que devem ser conservadas e a que deve ser demolida.

2º — As importancias que o governo allemão terá de rehaver, para indemnizar os seus cidadãos, pelos interesses que elles têem em estradas de ferro e minas a que se refere o paragrapho segundo, artigo cento e cincoenta e seis do tratado. Essas quantias serão levadas ao credito da Allemanha, por conta da importancia devida, a titulo de reparação, (o protocollo refere-se aos interesses particulares allemães nas estradas de ferro e empresas mineiras em Shang-Tun, sem contar as que pertencem ao Estado allemão).

3º — A lista das pessoas que, segundo o artigo duzentos e vinte e oito, paragrapho segundo, a Allemanha deve entregar ás potencias, lista essa que deve ser enviada pelo governo allemão, dentro do mez seguinte ao inicio da execução do tratado.

4º — A commissão de reparação, segundo o artigo 240, paragraphos 2º, 3º e 4º do annexo 4º, não poderá divulgar segredos industriaes, nem informações confidenciaes.

5º — Nos quatro mezes seguintes á assignatura do Tratado da Paz a Allemanha terá ensejo de apresentar ás potencias para o devido exame, documentos e propostas tendentes a accelerar os trabalhos relativos ás reparações, assim abreviando as investigações e apressando a decisão final.

6º — Todas aquellas pessoas accusadas de praticar actos criminosos, com relação á liquidação da propriedade allemã, de cuja culpabilidade, as potencias alliadas recebam informações e provas do governo allemão, serão devidamente punidas.

OS ALLIADOS AMEAÇAM OCCUPAR VIENNA

LONDRES, 23 — Despachos procedentes de Vienna fazem prever a occupação imminente dessa cidade pelas tropas franco-italianas, como consequencia da attitude ameaçadora dos communistas na fronteira.

***

O COMMUNISMO HUNGARO E O CAPITAL

Budapest, 23 — O ministro da Protecção Social e outros membros do "soviet", numa reunião effectuada sabbado, manifestaram a opinião de que a guerra implacavel ao capitalismo concorreria grandemente para a ruina da Hungria. O sr. Varga accrescentou que, a situação operaria se tornava melindrosa sem o auxilio do capital, mostrando que a producção industrial decrescera de 25 a 75 "|" e as minas de carvão de dez a trinta por cento. Disse mais o sr. Vargas que essa situação deixava em estado deploravel a industria e a agricultura do paiz, considerando que a expropriação de 800 bancos era um pequeno beneficio para a sua vida economica.

***

OS ALLIADOS VÃO AGIR CONTRA OS HUNGAROS

VIENNA, 23 — E' crença geral nesta capital que os alliados estão resolvidos a regularizar a situação da Hungria, o mais breve possivel.

Accrescenta-se que as necessarias medidas militares já foram tomadas e que brevemente, serão enviadas tropas, via Vienna. Um general francez commandará as forças contra os hungaros.

***

UM PEDIDO DO CLERO

Roma, 23 — Uma commissão do clero tcheco-slovaco apresentará ao papa Benedicto XV uma moção pedindo a creação de um patriarchado independente, que adopte a lingua tcheque, em vez do latim, e o consentimento para que os padres possam casar. Trinta mil mulheres assignaram a petição favoravel ao casamento dos padres.

***

UMA GREVE DE PADRES

Florença, 23 — Os padres na localidade de Prato, perto de Florença, declararam-se em gréve, pedindo augmento de salario, devido á carestia da vida.

***

A FRANÇA PERDEU DOIS TERÇOS DA SUA MARINHA MERCANTE

PARIS, 22 — (Retardado) — (Recebido á tarde) — A Liga Naval publica um manifesto em que declara que a França perdeu durante a guerra dois terços de sua tonelagem mercante. Diz que a tonelagem allemã foi injustamente dividida, reclama a reparação integral das perdas maritimas soffridas pela França, relembra innumeras declarações de desinteresses e promessas de estadistas americanos e, finalmente, concita a Conferencia da Paz a annullar as decisões a respeito até agora tomadas e que, no dizer do manifesto, reduziriam a França á servidão commercial.

* * *

A CONFERENCIA TRABALHISTA DE ATLANTIC CITY

Atlantic City, 23 — A Conferencia da Federação do Trabalho Norte Americana approvou hoje por unanimidade uma moção endossando a gréve dos telegraphistas commerciaes. Tambem adoptou uma resolução favoravel ás 8 horas de trabalho para todas as profissões

"A FRANÇA POR SI SÓ PODERIA GANHAR A GUERRA"

Paris, 23 (Recebido á tarde) — Falando em uma festa promovida pelos membros da Sociedade dos Esclarecedores-Unionistas, o sr. André Tardieu recommendou á união e a confiança entre todos os alliados. Disse que era impossivel convencer outra pessoa de que a França por si só poderia ganhar a guerra. A victoria havia sido alcançada pela obra de solidariedade de todos os alliados, obra essa que deve ser concluida por uma paz de solidariedade. O sr. Tardieu concluiu recommendando a todos os alliados confiança e vontade.

***

A SITUAÇÃO POLITICA EM PORTUGAL

O sr. Affonso Costa insiste em não voltar á actividade politica

Lisboa, 23 (Recebido á tarde) — A situação politica continua inalterada. O presidente Canto e Castro deseja que o gabinete demissionario continue no poder e que, se de todo impossivel e em caso de substituição, seja organizado um ministerio democratico. O dr. Affonso Costa, entretanto, insiste em não voltar á actividade politica partidaria.

***

PRISÃO DE UM REPRESENTANTE MAXIMALISTA

Londres, 23 — Um radiogramma procedente de Petrogrado annuncia que o governo do soviet pediu a liberdade do sr. Martens representante bolsheviki nos Estados Unidos, recentemente preso em Nova York. O mesmo radiogramma accrescenta que os cidadãos norte-americanos residentes na Russia acham-se ameaçados em virtude das medidas de represalia que se esperam caso não seja attendido o desejo do governo do soviet russo.

***

OS SOBERANOS BELGAS VISITARÃO OS ESTADOS UNIDOS

Bruxellas, 23 — Annuncia-se que o rei Alberto e a rainha Elisabeth acceitaram o convite do presidente Wilson para visitar os Estados Unidos. Os soberanos belgas deverão partir provavelmente em setembro.

***

O PRESIDENTE WILSON PREPARA-SE PARA DEIXAR PARIS

Brest, 23 — O transporte presidente "Jorge Washington" teve ordem de apprestar-se para deixar este porto, provavelmente quinta-feira de manhã. Os preparativos para a partida começaram a ser activamente feitos, hoje de manhã.

Washington, 23 — Um radiogramma do presidente Wilson para o secretario Tulmuty annuncia que o chefe da Nação americana pretende partir de Brest, quarta ou quinta-feira.

O sr. Wilson pretende fazer a viagem em uma semana. Immediatamente depois da sua chegada aos Estados Unidos o presidente Wilson comparecerá ao Senado afim de expor toda a sua acção, nas negociações da Conferencia da Paz e pedirá a ratificação do actual tratado de Paz. Em seguida o presidente Wilson iniciará a sua excursão a varios estados, em defesa do tratado de paz e do convenio da Liga das Nações.

***

O COMMANDANTE EM CHEFE DAS TROPAS LETTONIAS

Copenhague, 23 — Noticias de Riga informam que o ministro da Guerra foi nomeado commandante em chefe das tropas lettonias e que as operações contra os esthonianos já começaram.

COZINHEIRAS E DOUTORES

Porque escrevi algumas linhas sobre o problema do carvão nacional, até agora sem outra solução além daquella que em suas mensagens lhe deu o presidente Wenceslão Braz, os amigos e defensores do nosso combustivel estão me xingando de uma maneira atroz. Já não posso mais pisar em ramo verde.

Com alguns contendores é possivel trocar-se idéas, conversar, pondo de lado preconceitos, e discutir serenamente factos. O illustre dr. Paes Leme é um destes.

Outros são absolutamente inintelligiveis. O capitão José Gomes Couto, engenheiro graduado em machinista, está nesse numero. Tive uma immensa boa vontade para ler a carta que o brioso machinista dirigiu domingo ao *Correio da Manhã*. Foi-me impossivel. O sr. capitão-tenente é um feixe de musculos, que se exercita todo o dia no mar. Deve possuir folego de legua e meia. A mim acontece-me ter a expiração muito curta. Só me é dado caminhar, fazendo alto, descansando pouco a pouco. Por isso tomo remedios em pillulas, que se engole uma de cada vez, e detesto os purgativos, que são copiosos e extensos. O primeiro periodo da carta do sr. capitão media 31 linhas! Creia s. s. que o assaltei, o famigerado periodo, tres vezes, de folego nas ventas. Debalde! Ao chegar ao fim não me lembrava do principio; ao voltar ao principio, tinha esquecido o remate. E' com infinita tristeza, e acanhado, que faço de publico esta confissão. Entretanto estou convencido que sendo machinista como se confessa, a carta do sr. capitão Couto deve trazer esclarecimentos preciosos ao palpitante assumpto.

O dr. Alberto Betim Paes Leme é muito mais humano. Li o communicado ao *Correio da Manhã*, em que s. s. me honra com uma suggestiva replica, a proposito das linhas aqui escriptas sobre o carvão nacional terça-feira finda. Duas coisas me impressionaram sympathicamente no artigo do illustre engenheiro. São duas confissões, da maior nobreza e sinceridade, que não posso deixar de accentuar. O dr. Paes Leme confessa que tem grandes interesses ligados á industria extractiva de carvão no Brasil. Mas sem embargo disso, ao mesmo tempo que com toda a lealdade, affirma a sua posição de industrial, commercialmente interessado no problema do combustivel no Brasil, s. s. diz, com inteira isenção de animo e imparcialidade, que o nosso carvão possue 30 % de cinzas.

Por ahi se vê que no dr. Paes Leme o scientista ainda domina e sobrepuja o commerciante. S. s. não nega a realidade scientifica, o facto positivo. E' até mais categorico que o dr. White. O famoso director do Serviço Geologico americano, numa serie de 21 analyses do carvão de pedra nacional, dá apenas para a hulha catharinense a porcentagem 33,09 %. A's do Rio Grande do Sul e Paraná, todas em porcentagem menor, 27, 25 e 32. Quero louvar alto, de publico, a corajosa franqueza do dr. Alberto Paes Leme. Porque de todas as declarações surgidas no Brasil sobre o carvão nacional, com a responsabilidade de um technico, de um profissional, e de um interessado, essa é a mais grave e tambem a mais atrevida.

Elle affirma, num artigo de toda idoneidade moral, que o combustivel brasileiro possue 30 % de cinzas. E porque onde elle queima — e quando queima! — deixa todo esse borralho, julga por cima o ardente engenheiro, que é conveniente misturál-o, não com 10 ou 20 % de carvão americano ou inglez — mas com 50 % dessa hulha! São palavras do dr. Paes Leme: — o carvão nacional vaporiza mal (phrase um tanto leiga, mas perfilhada pelo illustre profissional) por ter 30 % de cinzas". Ninguem ainda, tratando da hulha brasileira, chegára ao extremo de dizer, assim, de uma maneira geral e categorica, que ella tinha 30 % de cinzas.

Ainda ha poucos dias, o *Jornal*, o novo diario carioca, trouxe uma fulgurante pagina sobre o carvão. Não era um estudo impressionista, porque começava a analysar a influencia da hulha mineral na economia britannica, citando autores e profissionaes do assumpto, para chegar até ao combustivel brasileiro. Admittamos, por hypothese, que este trabalho, tenha sido escripto pelo dr. Arrojado Lisboa. E' digno da penna deste engenheiro. Pois lá está no final da 1ª columna, a proposito do Jacuhy, uma cifra impressionante, que nos faz duvidar. O artigo se refere a cinco bacias carboniferas, mas afóra a Jacuhy, não enumera a porcentagem de cinzas do carvão de nenhuma das outras jazidas. Jacuhy, garante elle — carvão livre de enxofre com 18 % de cinzas! Mas afinal, onde está a realidade: no dr. Betim, que assegura que o combustivel nacional tem 30 %, ou no dr. Arrojado Lisboa, que o descobre com 18 %?

Como argumento com o dr. Betim Paes Leme, fico nos 30 %, e pergunto a s. s. qual foi o paiz que já alcançou a sua independencia industrial com uma hulha [illegible]

[illegible]

verso contemporaneo, continúa na dependencia da hulha estrangeira, como se não tivesse combustivel nenhum no seu sub-solo. Por outras palavras: permanece tributario do combustivel inglez e americano.

Quem estuda a geographia do combustivel é levado irresistivelmente a concluir da intima dependencia em que se acha o poder politico do coke metallurgico. O progresso material de uma nação é dado pelos indices da sua siderurgia. E' sufficiente tomar os algarismos da producção de ferro no mundo, para ver que a terra tem de ser governada ao rythmo voluntarioso do imperialismo inglez, americano e mesmo allemão — por mais que os espiritos ingenuos julguem possivel o sossobro eterno da raça geologicamente mais forte do continente europeu. O combustivel interessante, para o qual os homens ambiciosos do dominio politico, as indoles sonhadoras da grandeza economica podem olhar com verdadeira admiração é o carvão que cria a machina, e não o outro, que a desloca e move. O carvão nobre, o pão negro rico, precioso é aquelle. Este, póde ser qualquer carvão plebeu, vagabundo, como o nosso, que se consegue remediar, ajuntando-lhe 50 % do bom, como acredita o dr. Paes Leme.

Tinha-me eximido de escrever uma linha contra a exploração do nosso combustivel, até o dia em que os interessados nelle, sairam com o desproposito da pauta prohibitiva. Era demais, querer-se fazer pagar com o esforço das outras industrias, com o sacrificio do povo brasileiro, a exploração de um mineral inferior, sobre a má qualidade do qual se tinham pronunciado sabios como White. Insurgi-me, contra isso, sem outro interesse senão o interesse impessoal da communidade do meu paiz. O dr. Paes Leme não me faz nenhum favor reconhecendo o desinteresse material da minha intervenção neste debate.

A idéa da protecção da industria do carvão nacional é a mais grosseira e absurda que tem surgido aqui. Protege-se o que não existe, uma hulha que se procura e não se encontra. O sr. Barbosa Lima tem tido uma immensa boa vontade em queimar a hulha nacional no Lloyd. Inutil. Nem a sopro de folle, chega ella a avermelhar! Ainda ha pouco, no Rio Grande do Sul, uma exposição local ardeu, e tudo ficou reduzido a cinzas. Apenas o carvão nacional, diz-se, permaneceu inviolavel, ao fogo. Dir-se-ia que elle guarda castidade á chamma!

Não devemos desesperar de não ter carvão de pedra com que alimentar o apparelho industrial. A natureza tambem não dá tudo. Senhoreamos a maior rede hydroelectrica da terra; possuimos um opulentissimo patrimonio florestal; reservatorios infinitos de materias primas, susceptiveis de exhaustiva exploração; pastos com que alimentar centenas de milhões de rebanhos; ferro, manganez, pedras preciosas, que tornam este paiz um pedaço de ouro sobre azul. A Grã Bretanha tem a machina. A America do Norte, a India, o Egypto, o Brasil é que lhe mandam a fibra algodoeira que mantem a sua actividade industrial. Tem hulha, mas não tem pão nem carne sufficiente para alimentar a sua densa população. Tudo isso prova que ninguem possue tudo nem póde viver isolado. Só dentro dos vinculos da solidariedade é que o individuo como as nações trabalham e vivem e prosperam. Com fibras, carne e mineração, se não poderemos ser os Estados Unidos, a Allemanha ou a Inglaterra, mesmo importando a machina, conseguiremos tornar-nos uma grande patria.

O dr. Paes Leme em seu artigo escreve que eu, "um tanto alheio a questões industriaes" affirmo que o carvão nacional é optimo para gaz, "porque é pessimo combustivel". Adianta s. s. talvez eu ignore que o gaz a que se refere o dr. White é gaz combustivel. Seria impossivel que eu desconhecesse coisa tão elementar, maxime citando o relatorio do dr. White, a pag. 170, onde o geologo americano escreve mesmo para os leigos: "os carvões impuros contendo muita cinza e enxofre podem ser utilizados no fabrico de gaz para motores, etc." Mais claro, só agua.

Depois, não deve desconhecer o dr. Paes Leme que estes assumptos carvoeiros estão no alcance de todas as intelligencias mesmo as mais medíocres, como a minha. A cozinheira do almirante José Carlos de Carvalho, ha tres annos, discorria nos jornaes, com uma invejavel proficiencia, em entrevistas sobre o carvão de pedra nacional, ao lado dos drs. Arrojado Lisboa, Betim Paes Leme e outros defensores da hulha patriotica. Assim lentamente, a sciencia, caminha dos laboratorios e das retortas, para as cozinhas, chegando até ás dos jornaes, onde humildes cozinheiros como o autor deste artigo, tambem se permittem conhecel-a, como as cozinheiras do almirante José Carlos e como os doutores com a crespa sabedoria e a cultura geologica do illustre dr. Alberto Paes Leme. A sciencia democratiza-se, como as instituições. Amanhã póde até maximalizar-se.

A. CHATEAUBRIAND

Topicos & Noticias

O TEMPO

Communica o Observatorio Nacional:

[illegible]

HONTEM

Cambio

[illegible]

Moedas:		
Soberanos	—	22$000
Peseta	—	—
Liras	—	$560
Francos, papel	—	—
Escudos	—	—
Uruguay, peso, papel	—	—
Buenos Aires, peso, papel	—	—
Dollars, papel	—	—
Dito, ouro	—	—
Marco, ouro	—	—
Libras, papel	—	—

HOJE

Está de serviço na Repartição Central de Policia o 3º delegado auxiliar.

Pagam-se, na Prefeitura, as seguintes folhas: Professores primarios, de letras I a Z, e expediente aos mesmos; Escola de Aperfeiçoamento, e serventes de escolas, de letras I a L.

Correio

O Correio expede malas pelos seguintes vapores: "Desejado", para a Europa, via Lisboa, e "Anna", para Santos, Paraná, S. Francisco, Itajahy e Florianopolis.

A carne

Para a carne bovina posta em consumo hoje, nesta capital, foram affixados hontem, no Entreposto de S. Diogo, os preços de $880 a $900, devendo ser cobrado ao publico o maximo de 1$100.

Vitellas, de 1$200 a 1$300; porcos, a 1$500, e carneiros, a 2$000.

O sr. Delfim Moreira nomeou hontem ministro do Supremo Tribunal Federal o dr. Hermenegildo Rodrigues de Barros, actual presidente do Tribunal da Relação de Minas Geraes. Foi uma escolha excellente. O dr. Hermenegildo de Barros é um dos mais integros e illustres magistrados deste paiz, tendo-se revelado desde o inicio da sua carreira o juiz probo e recto que culminou na presidencia da Relação do seu Estado, fazendo da justiça um verdadeiro sacerdocio.

A sua presença no Supremo Tribunal da Republica muito honrará a nossa mais alta Côrte de justiça, que só necessita de ser totalmente composta de juizes austeros e á altura do cargo, para preencher integralmente a funcção de cupula do regimen, a que se referem os constitucionalistas. Manda a verdade assignalar que a presidencia do sr. Wenceslão Braz não se deixou conduzir pelas solicitações da politica para o preenchimento das vagas verificadas no Supremo.

Aberto esse bom precedente, não foi difficil ao sr. Delfim Moreira seguir as suas proprias inspirações, de modo a levar áquelle tribunal mais um juiz em que possam descansar o interesse publico e o das instituições. O que é necessario d'ora avante é que a norma a que obedeceram os srs. Wenceslão Braz e Delfim Moreira não tenha solução de continuidade.

Pouco a pouco, os governos que se succederem na Republica poderão abolir por completo a influencia da politica no Supremo Tribunal. E é tanto mais imperioso que isso succeda, quanto já são bem conhecidos os graves prejuizos que a acção daquella influencia tem causado ao paiz e á Republica.

A nomeação do sr. Hermenegildo de Barros honra não só o magistrado sobre quem recaiu, mas ainda o sr. Delfim Moreira.

O sr. Delfim Moreira visitará hoje, em companhia do ministro da Guerra e do chefe e sub-chefe do seu estado-maior, o Collegio Militar e o Hospital Central do Exercito.

Num dos nossos topicos de hontem, commentámos a absurda resolução das commissões permanentes e especiaes da Camara, de não se reunirem emquanto funccionasse o Congresso, a serviço da apuração do ultimo pleito presidencial.

Cumpre-nos agora, por informações que tivemos, referir o procedimento do deputado José Lobo, presidente da commissão de Legislação Social, o qual, devido á demora daquelles trabalhos do Congresso, expediu ha dias telegrammas aos diversos relatores do projecto sobre o Trabalho, pedindo-lhes o obsequio de o avisarem, logo que tivessem parecer prompto, para elle convocar a mesma commissão.

A resolução do sr. José Lobo indica que, sem prejuizo da apuração do pleito presidencial, as commissões se podem reunir, de modo a que cada uma dê o andamento preciso ás questões sujeitas ao seu exame e estudo. Quando se verifica que desse exame e estudo pendem problemas da maior importancia, relativos aos mais altos interesses do paiz, parece-nos legitima a estranheza dos que não vêem com bons olhos a inercia daquelles a quem cumpre a elucidação parlamentar das diversas materias em fóco.

Sabe-se que o reconhecimento do novo chefe do governo da Republica está sendo retardado propositadamente. Aproveitarem-se, pois, do pretexto das delongas a que dão logar, os membros do Congresso, para as excusas de sua inacção a outros respeitos, não é serio.

Ainda é tempo dessa gente emendar a mão...

O sr. Delfim Moreira recebeu hontem um despacho de Bello Horizonte, assignado pelos srs. Vaz de Mello, prefeito, e senador Bernardo Monteiro, congratulando-se com a chegada do primeiro trem de lastro, na bitola larga, melhoramento a que o governo de s. ex. deu extraordinario impulso.

Pode ser que seja em pura perda, mas não ha como deixar de attender ás reclamações que chegam das zonas productoras servidas pela Leopoldina Railway.

A poderosa empresa, por economia ou, talvez, para fazer com que cada vez mais o publico verifique que ella é um Estado dentro de outro Estado, deu agora para diminuir o numero de carros nas viagens pelo interior, dilatando os horarios por processos que ninguem sabe como é que executa.

Podem os prejudicados gritar como bem entenderem, que a Leopoldina não os escuta. A unica coisa que ainda a faria voltar atrás dos seus sinistros propositos seria a fiscalização do governo, mas esta, toda a gente está farta de saber, só existe nas respectivas folhas de pagamento no Thesouro.

Quem conhece a tradição dessa empresa-polvo cuja ambição não tem limites e augmenta á proporção que reconhece que não ha nesta terra uma autoridade administrativa capaz de chamal-a á contas, avaliará dos horrores que soffrem as populações das zonas onde estão situadas as suas linhas ferreas.

A Sociedade Nacional de Agricultura, por exemplo, que foi hontem pedir ao sr. Padua Salles a intensificação dos transportes terrestres não cogitará naturalmente do auxilio da Leopoldina.

Ella tem os seus capitaes a centuplicar e não irá incommodar-se com as afflicções dos nossos lavradores e criadores.

Quem quizer que se arranje como puder emquanto ella enriquece...

O general de divisão Carneiro de Fontoura apresentou-se hontem ao sr. Delfim Moreira, de quem se despediu por ter de seguir para o Paraná.

A sessão do Conselho Municipal, hontem, offereceu um espectaculo deprimente. Aliás, não se trata de uma scena inedita. De vez em quando aquillo se transforma na mesma cavalhada.

Que utilidade tem o corpo de edis do Districto? Nenhum surto de progresso ainda se verificou aqui por sua iniciativa; nenhuma reforma de interesse publico nasceu de sua autoria; e uma vez que não queiramos considerar serviços ao municipio a obra negativa do disbarato de suas finanças, dos negocios mais escandalosos e do combate systematico de um certo grupo de politiqueiros, que ali se acastellou, a todas as iniciativas de energia e trabalho, como acontece agora em relação aos actos do sr. Paulo de Frontin, devia-se abolir esse ajuntamento, por deleterio e indigno da capital da Republica.

Hontem, transcorreu a sessão, a mais tempestuosa da temporada, entre descomposturas soezes que os intendentes permutavam. Não houve o menor signal de decôro. Você — era o tratamento de cada um para os outros, no debate do plenario. "Você é um burro" — gritava a todo instante um edil para um dos seus collegas. Este era, por sua vez, "um perú num circulo de giz". E entre esses insultos de baixo calão o Conselho chegou ao fim dos seus chamados trabalhos.

Francamente, precisa-se acabar com a inutilidade, que é um ultrage.

O ministro do Exterior conferenciou hontem com o sr. Delfim Moreira sobre assumptos referentes á sua pasta.

Não vem fóra de proposito, quando se examina justamente a situação do ensino technico profissional no Rio, para uma reforma annunciada, falar do Instituto João Alfredo, cujo grão de decadencia chegou até onde não podia ser esperado.

Basta dizer que a sua directoria, aproveitando esses ultimos dias do mez corrente com os santificados tradicionaes, houve por bem dispensar, quasi na totalidade, os quatrocentos e tantos menores orphãos ali internados, aconselhando-os a ir para as casas dos conhecidos e protectores, sob a allegação de que a alimentação no estabelecimento precisava de ser economisada.

E' incrivel, tratando-se de uma casa de educação gratuita para a qual a actual lei orçamentaria da Prefeitura reservou uma dotação avultada e cuja applicação, se fosse escrupulosamente empregada, daria de sobra para todas as suas necessidades.

E' sabido como os alumnos do Instituto João Alfredo são educados. O director do estabelecimento nunca apparece, e quem faz as suas vezes são os monitores, que os pequenos temem, respeitam e obedecem como a algozes. A pedagogia mais em voga no estabelecimento é a do cinturão, o flagello dos internados.

A respeito de ensino propriamente, sabe-se que a maioria dos professores lá não vae, e que no Instituto a moral não é coisa que se tome a serio.

Isto que ahi está dito, poderá ser repetido por muita gente que zela pela sorte dos menores ali internados. O director da Instrucção Municipal, ouvindo o engenheiro inspector technico do ensino, talvez chegasse á conclusão de que no João Alfredo, com quatrocentas e tantas creanças, urgem providencias que o rehabilitem no conceito publico.

Nas repartições do Estado e da Prefeitura do Estado do Rio não haverá hoje expediente.

O ministro da Guerra já resolveu o debatido caso da compra do material bellico de artilharia e tambem de metralhadoras para o nosso Exercito. Este material, que será adquirido na França, não virá todo de uma só vez, mas em parcellas, afim de ser estudado e submettido a experiencias de ensaio.

Depois de conhecido o resultado dessas experiencias é que o governo resolverá em definitiva sobre a compra de todo o apetrecho bellico de que necessitamos.

Na missa mandada celebrar hontem na egreja do Carmo, por alma do fallecido deputado Sabino Barroso, o sr. Delfim Moreira fez-se representar pelo seu official de gabinete, sr. Sylvio Rangel de Castro.

Ainda não ha muito assignalámos especificadamente quanto dispendia o Thesouro com o chamado peso morto do orçamento da despesa, pessoal inactivo, addido, reformados, etc. E referimos que a proposta para o exercicio futuro pedia verbas para esses pagamentos num total que subia a 40.818:077$506, num orçamento em que a receita papel é estimada em 304.567 contos.

Pois bem. Essa cifra vultuosa ainda não representa a verdade, porque a essas dotações succede o mesmo que a muitas outras — é insufficiente aos encargos do Thesouro. Prova bem o que dizemos a mensagem hontem remettida pelo ministro da Fazenda á Camara, solicitando a abertura de creditos supplementares á rubrica — "Inactivos", creditos que ascendem a 700:000 !

Vê-se por ahi que os 40.818 contos pedidos para o futuro exercicio não bastarão. O governo terá que recorrer depois aos creditos supplementares !

COUSAS DO PATRIMONIO NACIONAL

O dr. Sá Filho, ajudante interino da Procuradoria da Fazenda Publica, suggeriu a conveniencia da abertura de um inquerito rigoroso na Directoria do Patrimonio Nacional, motivado pelo facto de um operario do Arsenal de Marinha ter ficado em debito da quantia de 2:227$000 de alugueis, até fevereiro ultimo, de uma casa na Villa Proletaria Marechal Hermes. Esses alugueis deviam ter sido descontados em folha de pagamento, o que se não fez, contra todas as conveniencias do Thesouro. O dr. Sá Filho presume que aquelle facto não seja isolado; que outros casos identicos devem ser registrados, e dahi a conveniencia de se apurar tudo quanto possa existir, revelando as singulares desidias das repartições publicas, designadamente do Patrimonio Nacional.

Não sabemos se ainda ha palavras sufficientes para dar relevo ao estado cahotico em que se encontra aquella repartição. Ha dias, um alto funccionario do Ministerio da Fazenda teve esta simples mas eloquente phrase:

— E' preciso fechar aquillo para abrir com funccionarios novos!

A commissão de inquerito aos actos do superintendente da Fazenda de Santa Cruz tem proxima a conclusão do trabalho de que foi incumbida, de sorte que não tardará que o dr. João Ribeiro, integro ministro da Fazenda, tome pleno conhecimento das graves accusações que pesam sobre aquelle funccionario. E ainda não está acabado um inquerito administrativo, e já outra syndicancia é indicada como urgente e inadiavel, para se verificar o que possa existir em relação a desvio de rendas de casas alugadas a funccionarios da União, aos quaes não foi exigido o pagamento por meio de desconto nas folhas do vencimento, tal qual determina o respectivo regulamento.

Não diremos que a repartição do Patrimonio seja uma especie de caverna de Caco, porque só syndicancias rigorosas, inqueritos de rigor inflexivel, poderão dizer de quanto ali se tem passado. Mas o que se póde assegurar desde já é que aquillo é um verdadeiro assombro, um cahos pavoroso, sobre o qual paira a imprestabilidade, a incapacidade do director, que a politicagem e o apadrinhamento lá puzeram, para ceder um logar rendoso a quem talvez, nem para simples amanuense pudesse ser recommendavel.

Ha dias, um dos membros da commissão de inquerito á fazenda de Santa Cruz, cedeu uma entrevista a um vespertino, e contou coisas interessantes, na verdade, fazendo referencias a altos funccionarios da secretaria do Patrimonio. Dois dias depois, esse mesmo delator de assumptos que não podiam deixar de attrair a attenção publica, em carta dirigida ao mesmo vespertino, fez retratações do que havia dito, apontando como illibados de quaesquer culpas aquelles mesmos que haviam sido citados muito desagradavelmente. E afinal, pelos corredores do Ministerio diz-se agora que houve um qualquer argumento de peso que provocou aquella retratação, e que um dos altos funccionarios accusados de desidia se não de coisas peores, possue um parecer favoravel á remissão de mais de duzentos alqueires de terras da fazenda de Santa Cruz, requerida por abastadissimo marchante que alastrou seus dominios por aquelle proprio nacional! Contra esse requerimento fôra já dado outro parecer, e este tem prevalecido até agora, estando o segundo, o favoravel, guardado a bom recato.

Tudo isto são factos estranhamente singulares, que devem impressionar desagradavelmente ao ministro da Fazenda, mas que se não dariam, se á frente da direcção do Patrimonio Nacional não estivesse collocada a mais reconhecida inepcia.

Não é só isto. A entrevista a que nos referimos, e que foi concedida a um vespertino, parece que dará pretexto a novo incidente. Assegura-se entre funccionarios do Thesouro, que o marchante Durisch, apoiado por advogado de sua confiança e amizade, pretende fazer annullar o inquerito administrativo, determinado pelo dr. João Ribeiro, allegando que deixou de haver o indispensavel sigillo e que um dos inquiridores prejulgou no processo, pois occupou-se do assumpto que motivou o processo administrativo, publicamente, por meio da imprensa.

Não nos parece que a pretenção do marchante Durisch, se é exacto o que se diz, tenha qualquer valor, porque o juiz do inquerito não é nenhum dos inquiridores, mas o proprio ministro da Fazenda, que é quem deve dar a sentença final. Todavia, o funccionario que não soube fugir aos pruridos da exhibição da sua rhetorica e do seu retrato num jornal, póde ter dado pretexto a incommodos e embaraços á acção do governo, que precisa de ser energica e rapida.

E' deveras lamentavel que sobre uma repartição publica, da importancia da do Patrimonio Nacional, tenham de recair as censuras que lhe temos feito, não pelo prazer de sermos censores, mas pela necessidade de pôrmos em relevo o que ali se passa, para que o governo tenha desses factos conhecimento e dê as providencias que se tornam necessarias. Mas não menos lamentavel é que, não sendo absolutamente novas as censuras á Directoria do Patrimonio, só o dr. João Ribeiro se tenha interessado pelo que se passa nas dependencias do seu Ministerio, procurando tudo conhecer e de tudo inquerir. E' que, não sendo um politiqueiro, mas um homem de trabalho, de acção util e fecunda, emprega o seu tempo nas funcções do seu cargo, fazendo sómente administração. E é isso o que dá a esperança de que a Directoria do Patrimonio deixe de ser o que tem sido, para corresponder ás razões que determinaram a sua creação. Aquillo não póde ser eternamente um ninho de burocratas recebendo bons proventos e não trabalhando, tudo isso apenas porque lhes falta em absoluto quem os dirija.

Se se disser a qualquer estrangeiro que o Brasil ainda hoje ignora a extensão e valor das propriedades que constituem patrimonio nacional, ficará assombrado; mas ainda mais ficará se lhe disserem que tudo quanto se relaciona com o recolhimento das rendas provenientes desse patrimonio anda á matroca, não sendo facil calcular os prejuizos que o Thesouro terá soffrido, então o assombro subirá de prompto e aos labios delle acudirá esta pergunta:

— Mas isto, então, é simplesmente um manicomio ou uma Falperra?

O sr. Urbano Santos, na conferencia que teve hontem com o sr. Delfim Moreira, submetteu á assignatura de s. ex. os seguintes decretos:

Nomeando: desembargador da Corte de Appellação desta capital o juiz de direito da 1ª vara de orphãos, bacharel Alfredo Machado Guimarães.

Removendo: o juiz de direito bacharel Alfredo de Almeida Russell da 1ª vara civil para a 1ª vara de orphãos e ausentes; o juiz de direito bacharel Auto Fortes, da 1ª vara criminal para a 1ª vara civil e o juiz de direito bacharel Leopoldo Augusto de Lima, da 6ª para a 1ª vara criminal.

O policiamento de vehiculos na cidade continúa a ser um mytho, de funestas consequencias para a população desamparada das autoridades competentes.

Exceptuando, talvez, as ruas principaes da cidade, incluindo a avenida Rio Branco onde a vigilancia se accumula, a fiscalização não existe. Ao longo das praias, desde Copacabana até a Beira-mar, numa extensão enormissima, os automoveis, principalmente á noite, trafegam como se corressem em verdadeiros pareos da morte. E' hoje um grande, um perigo fatal, atravessar-se em qualquer rua transversal ás praias de Botafogo e Flamengo, porque, por esses logradouros, os *chauffeurs*, que não respeitam as disposições regulamentares, por ali passam em disparada, sem os pharóes accesos, desafiando e zombando do mortal que lhe cae na frente.

Tanto esses motoristas sabem que a impunidade lhes está reservada, que pouco se incommodam com os desastres de que são autores conscientes.

Antigamente, ainda a policia se preoccupava com as exigencias das multas por excesso de velocidade e lanternas apagadas, o que, de alguma sorte, diminuia um pouco a estatistica dos atropelamentos. Agora, porém, com a sua espantosa indifferença, os desabusados cresceram em numero tal, que não ha um carro, á noite, especialmente de praça, que circule por ahi levando em conta a vida e a integridade physica dos pobres pedestres.

A Inspectoria de Vehiculos faria uma obra de caridade se agisse, no caso, com um maior rigor.

O sr. Theodor Paues, ministro residente da Suecia no Brasil, foi hontem recebido em audiencia particular pelo sr. Delfim Moreira, no salão de despachos, e agradeceu as felicitações pelo anniversario do rei Gustavo V, despedindo-se de s. ex. por ter de partir para o seu paiz.

Restabelecido da enfermidade que o reteve no leito durante longos dias, o sr. Urbano Santos compareceu hontem ao seu gabinete na secretaria da Justiça.

S. ex. recebeu a visita dos funccionarios daquella secretaria de Estado e de muitos chefes das repartições subordinadas ao seu departamento.

O ministro da Fazenda, ignora, com certeza, as irregularidades e os abusos que diariamente se praticam na Imprensa Nacional.

O sr. Castello Branco, director dessa repartição — por obra e graça da politicagem interesseira — não contente de perseguir os seus infelizes subalternos, humilha-os com a protecção escandalosa que dispensa a meia duzia de afilhados. "Matheus, primeiro os teus," é o lemma do desastrado administrador.

Ainda outro dia, funccionarios da Imprensa recorreram a juizo, reclamando um pequeno augmento nos seus honorarios, estatuido pelas leis orçamentarias da Despesa, ns. 2.544 e 2.738, e contra o qual o sr. Castello Branco se oppoz, a ponto de conseguir do sr. Antonio Carlos a annullação do despacho em que reconhecia o justo direito daquelles serventuarios.

Agora, é a directoria da Caixa de Pensões da Imprensa Nacional que se dirige ao ministro competente, solicitando de s. ex. providencias sobre as contribuições do auxiliar de escripta Murillo de Amorim Castello Branco, devedor desde janeiro, e cujos descontos em folha o director da Imprensa não tem permittido...

Pudera! O sr. Castello Branco, digam o que quizerem, é um máo, um pessimo administrador. Parente ruim, porém, é que não é... E sendo assim, como não proteger o parente, embora com prejuizo de uma instituição que tem prestado á classe serviços de real benemerencia?

Conferenciaram hontem com o sr. Padua Salles, ministro da Agricultura, o senador Lauro Muller e o deputado Lebon Regis, directores da Sociedade Nacional de Agricultura.

A conferencia versou sobre a construcção dos pavilhões para a futura Exposição Nacional de Pecuaria, nos terrenos do antigo palacete do duque de Saxe á rua General Canabarro, obras que terão inicio brevemente.

O sr. Barbosa Lima, presidente do Lloyd Brasileiro, nomeou hontem agente dessa empresa em Antuerpia o dr. Corrêa Defreitas, confirmando-se assim os rumores que vinham circulando ha dias nos corredores do Lloyd.

Foi uma escolha feliz esta do sr. Barbosa Lima, que reparou assim uma injustiça que até agora vinha sendo feita ao dr. Corrêa Defreitas, ex-deputado paranaense em varias legislaturas e republicano da propaganda, com assignalados serviços prestados ao paiz, lançado depois que perdeu a sua cadeira na Camara a um ostracismo só explicavel pela independencia com que soube exercer sempre o seu mandato.

O dr. Corrêa Defreitas vae para um posto cuja importancia não precisa ser encarecida e nelle prestará com certeza os melhores serviços á nossa principal empresa de navegação.

O inspector da Caixa de Amortização, com os chefes das secções de Contabilidade e do Papel Moeda, procedeu hontem a balanço nos cofres da thesouraria do papel moeda, tendo verificado exactos todos os saldos ali depositados, de accordo com o balancete apresentado pela secção de Contabilidade.

A Camara Portugueza de Commercio e Industria do Rio de Janeiro, em sessão do conselho e por approvação unanime, resolveu transmittir o seguinte telegramma: "Illmos. exmos. srs. membros do parlamento portuguez. A Camara Portugueza de Commercio e Industria do Rio de Janeiro, exprimindo o pensar da maioria da colonia portugueza no Rio de Janeiro, muito respeitosamente venia a vv. ess. para que seja reconsiderado o acto do ministro das Finanças portuguezas, sobre a Agencia Financial de Portugal no Rio de Janeiro, e, assim propõe seja integralmente mantida com a autonomia de até então e praticando as mesmas operações a dita agencia".

Realiza-se hoje, ás 8 horas da noite, o jantar que o ministro do Exterior offerece ao sr. Adhemar Delcoigne, ministro da Belgica e esposa, que vão partir brevemente para o seu paiz.

Almirante Saldanha da Gama

Ha 24 annos morreu em Campo Osorio, Rio Grande do Sul, o bravo almirante Saldanha da Gama. Official completo e intelligentissimo, typo verdadeiro do gentilhomem, disciplinador, mestre integro, sempre amigo de seus commandados, tombou sem vida no dia 24 de junho de 1895, não sómente em defesa dos seus ideaes, como pela honra da farda que envergava.

Foi uma perda irreparavel para a Marinha e para o Brasil, que tinha nelle não só o official distincto para representações diplomaticas, como tambem o mais ardoroso defensor, um abnegado patriota, do que deu as mais evidentes provas na guerra do Paraguay e em variadas commissões.

Depois de um curso brilhante, teve logo ao terminal-o de pôr em evidencia os seus raros dotes militares, e desempenhou-se na campanha como um heróe. A sua brilhante fé de officio, a approximação das datas de promoção e os elogios que sempre mereceu, bem mostram o valor do grande almirante, tão distincto na paz como na guerra.

As homenagens que ainda hoje, depois de tantos annos, os amigos, discipulos e admiradores prestam á sua memoria affirmam as suas bellas qualidades como militar brioso e homem de caracter irreprehensivel, e significam a immorredoura divida de gratidão dos que ouviram as suas admiraveis lições e que hoje brilham na Marinha Brasileira.

Bronzes d'Arte monumental ou decorativa, bustos, placas e coroas na Fundição Indigena. (8613)

Os drs. Afranio Mello Franco, ministro da Viação, e José Gonçalves Barbosa, director da Central do Brasil, deixarão por estes dias esta capital, afim de inaugurarem officialmente todo o trecho de Lafayette a Bello Horizonte, onde estão sendo dados os ultimos retoques na linha para a collocação da bitola larga.

Saccos para agua quente
CASA HERMANNY—G. Dias, 54. (11757)

O ministro da Inglaterra foi recebido hontem pelo ministro do Exterior.

O representante britannico foi apresentar ao sr. Domicio da Gama o almirante A. F. Hunt e seus ajudantes de ordens, o capitão Theodore Halled e o tenente J. N. Eldesten.

Rs. 100$000

Um superior trem de cozinha em aluminio polido, Americano, com 20 peças uteis. Reclame da casa Muniz. Ouvidor n. 71. (12973)

Por acto de hontem do sr. Raul Veiga, foi declarado sem effeito o acto de 8 de maio ultimo, em virtude do qual foi nomeado o cidadão Manoel Valentim de Gouvêa para o cargo de 2º supplente de juiz de direito da comarca de Santo Antonio de Padua, e nomeado o mesmo cidadão para exercer o referido cargo.

Artigos para TOILETTE **Perfumaria Avenida**
Avenida Rio Branco, esquina da rua da Assembléa.
(11752)

Na hora destinada aos membros do Congresso Nacional, o sr. Delfim Moreira attendeu aos senadores J. J. Seabra, Francisco Salles, Pedro Celestino e Benjamin Barroso e aos deputados Astolpho Dutra, Valdomiro Magalhães, Pereira Leite, Francisco Bressane, Aristarcho Lopes, Heitor de Souza, Anthero Botelho, Souza Castro, Prado Lopes e Thomaz Cavalcante.

Serviços Inglezes para jantar. Grande variedade com 61 peças desde 90$000. Só na Casa Muniz. Ouvidor, 71. (12601)

Estomago, Agua Excelsior, assegura seu perfeito funccionamento. Tel. N. 3024. (8885)

Pingos & Respingos

> *Camillo Anil, do Rio das Pedras, queixou-se á policia do 23º districto de ter sido roubado em 4$05 por Luiz Moreira.*
>
> (*Do noticiario*)

Deante de caso tão vil,
Vem o Garoto e explica:
Ficou sem o arame o Anil
E o Moreira é que anilou.

✲

✲ ✲

Reclama-se contra o facto do Tribunal do Jury funccionar tão poucas vezes durante o mez.

E Deus nos livre que se reunisse mais a miúdo; se funccionando pouco elle já manda para a rua tanto assassino!

✲

✲ ✲

— Prepara-se uma grande manifestação ao coronel Nabuco de Gouvêa.

— Qual o programma?

— Perfeitamente montmartrois: ha *chanteuses* de todos os generos, como no Hospital *Brésilien*...

✲

✲ ✲

— Um medico raptou uma telephonista da linha Norte.

— E onde está elle?

— Vinha de S. Paulo pela *Central*, mas ao saber-se descoberto deu às de *Villa*...

— Oh, senhor, por *Piedade*!

✲

✲ ✲

Com a cabeça onde é que estava?
Desnorteou-se por amor!
Ella que nunca ligava
Foi *ligar* a um *seu doutor*...

✲

✲ ✲

Na redacção:

— Que é que ha sobre este caso de novos navios allemães postos a pique em Kiel?

— *Ha fundamento.*

O outro afundou na cadeira.

✲

✲ ✲

Está constituido o novo gabinete italiano. Entre outros, figuram nelle os srs. Pantano, nos *Trabalhos Publicos*; Da Como, nas *Pensões*; os nomes estão em accordo com as pastas.

O que não comprehendemos é o sr. Tedesco na pasta das Finanças, antes mesmo de assignada a paz.

Cyrano & C.

A presidencia da Camara

MINAS CONTA COM A MAIORIA

Proseguiram hontem os entendimentos entre os *leaders* sobre a presidencia da Camara. Houve novas conferencias, apezar de não terem comparecido ao edificio do Senado, onde funcciona o Congresso, os *leaders* das grandes bancadas. Apenas lá esteve o sr. Andrade Bezerra, de Pernambuco. As combinações estão sendo feitas nas residencias dos proceres.

Não padece duvidas que Minas tem como seus alliados S. Paulo, Pernambuco, Rio de Janeiro e Pará, o situacionismo cearense e as opposições de alguns Estados, afóra ainda os deputados conhecidos como "satellites de Minas", e que se espalham por muitas bancadas.

A Bahia ainda não se pronunciou a respeito, falando seus proceres em harmonia. Mas tudo faz crer que não recuarão nem o Rio Grande do Sul nem Minas.

Os partidarios da candidatura do sr. Vespucio de Abreu mostram-se animados e não receiam a eleição.

SENADOR ALVARO DE CARVALHO

Chegou hontem de Bello Horizonte o senador Alvaro de Carvalho. S. ex. a proposito de sua viagem á capital mineira declarou-nos tel-a realizado exclusivamente para depositar flores no tumulo de seu saudoso amigo dr. Sabino Barroso e assistir á missa que em suffragio de sua alma foi ali resada.

COMEÇAM A CHEGAR DEPUTADOS

Dissemos ante-hontem que os *leaders* haviam telegraphado para o interior, lembrando aos deputados ausentes a conveniencia de regressarem immediatamente ao Rio.

Já hontem chegaram a esta capital deputados mineiros, paulistas e fluminenses, afóra outros.

Ainda esta semana, contam os *leaders* obter numero para o funccionamento da Camara.

OS CEARENSES DIVIDIDOS

Os deputados cearenses que apoiam a situação do seu Estado acompanharão Minas na questão da presidencia da Camara. Nesse sentido fizeram declarações positivas logo que se manifestou a actual crise. Os conservadores, desligados do sr. João Thomé, ha pouco, seguirão a orientação do sr. Azevedo.

Ainda hontem, o vice-presidente do Senado demorou-se em conferencia com o senador Benjamin Barroso e os deputados Thomaz Cavalcanti, Frederico Borges e Marinho de Andrade.

O SR. VICTORINO MONTEIRO

Na sala do café do Senado, em palestra, hontem, o senador Victorino Monteiro manifestou-se francamente favoravel á convocação das camaras, funccionando o Congresso Nacional.

OS DEPUTADOS MINEIROS EM VIAGEM

Bello Horizonte, 23. — Acudindo ao appello que lhes foi feito seguiram para essa capital, no nocturno, todos os deputados federaes que aqui se encontravam.

Tambem seguiu o senador Mello Franco.

Canivetes Rodgers, legitimos
CASA HERMANNY—G. Dias, 54. (11757)

A sessão de hoje do Congresso Nacional será levantada em homenagem á memoria do deputado constituinte pelo Amazonas dr. Manoel Uchôa Rodrigues, recentemente fallecido.

Fará o elogio funebre o deputado Prudente de Salles.

NORKA *Chocolate de leite* — A grande marca brasileira — A venda em toda parte. (12626)

O anniversario do "Correio da Manhã"

L'Echo du Sud, o conhecido orgão de propaganda, assim noticia, em seu ultimo numero, o anniversario desta folha:

"*Correio da Manhã*" — Notre grand confrère de la presse brésilienne, le "Correio da Manhã", vient de fêter encore une fois, le 15 courant, l'anniversaire de sa fondation.

C'est une date qui marque dans l'évolution de la presse et on ne peut que féliciter le "Correio da Manhã" de sa marche triomphale à travers les difficultés sans nombre de ces dernières années.

Tous nos souhaits de vie longue, heureuse et prospère au vaillant quotidien.

Bom Café, Chocolate e Bombons—Só no Moinho de Ouro. (3145)

TERMINAÇÃO DO EXAME DE RECRUTAS DO 58º BATALHÃO DE CAÇADORES

Com a prova pratica de tiro, terminaram hontem pela manhã, em Nictheroy, os exames de recrutas do 58º batalhão de caçadores.

Todos os examinandos mostraram-se devidamente instruidos pelos instructores tenentes Carlos Coelho Cintra, João Niemeyer, Roberto Desiderio Santiago, Orlando da Assis Baptista, Uchôa Cavalcanti Porto Carreira e Lima Teixeira.

Assistiram aos exames o general Setembrino de Carvalho, commandante da 4ª região militar; coronel Estilac Leal, ex-commandante daquelle corpo e chefe da 1ª secção da Repartição do Estado Maior do Exercito, officiaes e commandantes do 58º batalhão de caçadores, 2ª companhia de metralhadoras e representantes da imprensa. Passaram á prompta cerca de 300 recrutas, tendo os instructores recebido de todos que estiveram presentes e com especialidade do general Setembrino de Carvalho, cumprimentos pelo desempenho da auspiciosa missão que acabam de exercer.

54 A Alfaiataria GUANABARA mudou-se para o seu novo edificio proprio á R. Carioca, 54 Tel. Central, 92 (10650)

OS ATIRADORES DA ASSOCIAÇÃO DOS EMPREGADOS NO COMMERCIO

A cerimonia da entrega de cadernetas

Realizou-se ante-hontem, no jardim da Praça da Republica, com a assistencia de numerosas familias, muitos socios, reservistas recrutas, a entrega de cadernetas aos novos reservistas da linha de Tiro da Associação dos Empregados no Commercio do Rio de Janeiro.

Presente ao acto o sr. Heraclito Domingues, director da mesma Linha, e o tenente Mario de Costa, instructor, [illegible] foram entregues com toda as solemnidades cadernetas de reservistas aos socios seguintes, que completaram a instrucção militar em [illegible]: Achilles de Almeida Ferreira, José Benedicto de Barros, [illegible], [illegible] Fernandes Jorge, [illegible] Moraes, Ben Furtado, [illegible] da Silva Braga, Antonio de Oliveira, [illegible], [illegible] Amaro [illegible], Alvaro [illegible], Alfredo Guimarães, Armando Nunes e Luiz Maia Filho.

NO MUNDO POLITICO

A successão paulista

S. Paulo, 23 — [illegible] ção politica [illegible] proposito do [illegible] vindo a [illegible] car Rodrigues Alves [illegible] do sr. Altino Arantes [illegible] tão enganados [illegible] gurança que o sr. [illegible] didato, e acceitará [illegible] ria do partido [illegible]

THERMOMETROS CASELLA
CASA HERMANNY [illegible]

A FEBRE AMARELLA

Um boato devido a um original attestado de obito

Falleceu, hontem, [illegible] Santa Casa [illegible]

O attestado de [illegible] za do mal, dizia [illegible] tia desconhecida [illegible]

Immediatamente [illegible] cular que se tratava [illegible] fatal de febre amarella [illegible]

O dr. Theophilo [illegible] aos seus ouvidos [illegible] mandou proceder á autopsia [illegible] daver. Foi verificado [illegible] se de uma congestão [illegible]

Das missões que [illegible] near os estados [illegible] Republica, o dr. Theophilo [illegible] tes tem recebido telegrammas [illegible] tantemente.

Em todos os Estados [illegible] lhos de prophylaxia [illegible] tos de uma maneira [illegible] ainda, de modo a [illegible] espirito publico.

Ainda hontem, [illegible] despacho da Bahia [illegible] ordem com que correram [illegible] na finda.

USAE O **Vanadiol**
E' o melhor tonico phosphatado
E' o preferido pelo seu gosto delicioso e isento de alcool. Aconselhado por todos os medicos, pela sua rapida efficacia nos casos de fraqueza geral. [illegible]

OS MEDICOS VETERINARIOS DE 1919

Reuniram-se hontem os alumnos do ultimo anno do curso de medicina veterinaria da Escola Superior de Agricultura e Medicina Veterinaria, sob a presidencia do doutorando Alves Lopes, secretariado pelo doutorando Blanc de Freitas, para tratar de assumptos inherentes á formatura.

Foi objectivo da reunião a escolha do paranympho dos homenageados, tendo o seguinte resultado: paranympho, dr. Parreiras Horta, [illegible] microbiologia; homenageado, [illegible] Octavio Dupont, [illegible]

Para figurar ao lado do [illegible] pont, foi escolhido o dr. Heitor Pereira.

Para orador official, foi [illegible] doutorando Sylvio Torres.

VATAPÁ, hoje, no PARIS

A ELECTRIFICAÇÃO DOS TRENS DE SUBURBIOS DA CENTRAL

O Tribunal de Contas e o credito para esse serviço

O Tribunal de Contas, [illegible] hontem, em sessão [illegible] reunidas, resolveu [illegible] firmativamente á consulta [illegible] nistro da Viação, sobre [illegible] ce da abertura do credito [illegible] ordinario de [illegible] nado ao estabelecimento [illegible] ção electrica nos [illegible] suburbios da Estrada de Ferro Central do Brasil.

Resolveu ainda [illegible] adeantamento de [illegible] dr. José Gabriel Marcondes [illegible] reiro, chefe da commissão [illegible] dica nomeada para [illegible] bre amarella no Rio Grande do Norte, para as primeiras [illegible] da mesma commissão.

O mesmo Tribunal [illegible] do a decisão anterior, [illegible] gistrar o adeantamento de [illegible] 4:000$000 ao director do [illegible] do Ministerio da Agricultura [illegible] rio Fonseca, para despesas [illegible] intensificação da producção [illegible] nal.

Finalmente, resolveu [illegible] nal registrar o contracto [illegible] necimentos, celebrado [illegible] Ministerio com M. Costa [illegible] pert Irmãos & Comp., [illegible] ro & Comp. e outros, [illegible] ptista & Comp. e outros [illegible] go Vianna Junior.

Ao dr. Padua Salles, ministro da Agricultura, dirigiu a Liga do Commercio o seguinte [illegible]:

"A Liga do Commercio [illegible] com a mais viva satisfação [illegible] lução de v. ex. ordenando [illegible] formisação dos meios [illegible] commerciaes adoptados [illegible] sas praças do Brasil, [illegible] essa que concorrerá [illegible] efficientes se tornem [illegible] lações commerciaes [illegible] dos e com os estrangeiros [illegible] quem mantemos [illegible] zemos o intercambio.

A Liga, apresentando [illegible] seus melhores agradecimentos [illegible] essa medida, vê mais [illegible] firmadas as esperanças [illegible] dadas, que as classes [illegible] e productoras depositavam [illegible] tam na intelligente [illegible] acção de v. ex. nos [illegible] portantes assumptos [illegible] Ministerio da Agricultura, Industria e Commercio.

Aproveitamos a opportunidade para, com a devida venia, [illegible] a valiosa interferencia de [illegible] no sentido de ser normalizado o serviço de transportes, que [illegible] ves damnos está causando [illegible] mercio, principalmente [illegible] dos Estados de S. Paulo [illegible] Grande do Sul.

Queira v. ex. acolher [illegible] ça da nossa elevada [illegible] consideração. — *Alfredo Ferreira*, presidente; [illegible] Nobre, secretario."

Ventre-Livre!

Ventre-Livre

Remedio que cura Prisão de Ventre dos Homens e das Mulheres, [illegible] Estomago Sujo, a Vontade [illegible] gerada de Beber Agua, [illegible] Amargo na Bocca, a Inflammação Hemorroidal, [illegible] cias, Arrotos, Vomitos, [illegible], Peso, Dores e [illegible] Estomago, do Baço, do Figado e Intestinos!

Em poucos dias cura [illegible] são de Ventre causada [illegible] lestias do Utero, [illegible] Ventre Durante a Gravidez [illegible] logo Depois do Parto, [illegible] de Ventre Durante as Viagens.

Ventre-Livre

Melhor Remedio para curar [illegible] diarrhéa, Vomitos e Dentição [illegible] das Creanças!

Tem Gosto bom [illegible]

UM DOS CHEFES DO MOVIMENTO MONARCHICO DO PORTO ESTA' NO RIO

Dois minutos de palestra com o sr. José Baldaque Guimarães

... desde hontem no Rio, vindo de ... Aires o sr. José Baldaque ..., que foi, como se sabe, um ... do movimento monarchico ... o movimento de que resultou ... da monarchia no norte de Portugal. José Baldaque é bastante conhecido nesta capital, onde viveu durante largo tempo, sempre cercado de ... sympathias, pois é um typo que ... emprehendedor e de coração ... alegre e attraente.

Voltando a Portugal, José Baldaque foi viver em sua terra natal, a cidade do Porto, onde reatou desde logo as ... antigas relações de amizade, ... tambem immediatamente na politica, entre os que combatiam a politica do sr. Affonso Costa. Na revolução que levou Sidonio Paes ao poder, José Baldaque tomou parte saliente, sendo por isso nomeado para o logar de sub-commissario da policia da capital do norte. Lá Baldaque fez-se notar pela vivacidade com que mantinha os seus serviços de vigilancia em torno á segurança da politica sidonista.

De uma feita, sabendo que em Sacavem estavam guardadas pelos inimigos de Sidonio Paes quatrocentas carabinas para servirem numa revolução prestes a estalar, veiu do Porto a Lisboa, e encontrando Sidonio no theatro, communicou-lhe o facto. Dali mesmo o inesquecivel presidente da Republica Portugueza deu ordens no sentido de que todo esse armamento fosse immediatamente apprehendido, como de facto o foi. E' feito isso, Baldaque voltou ao seu posto no Porto, sem que se ... quer de sua presença na capital do paiz, e ainda menos do relevante serviço que elle prestára ao governo.

Depois do assassinato de Sidonio, fez parte da commissão das forças do norte do paiz que reclamavam a vingança da morte de Sidonio, e foi de volta dessa importante missão que Baldaque, com Solari Alegro, commissario da policia do Porto e com outros chefes sidoristas e monarchicos, reuniu forças para a restauração, que foi feita em grande parte pela sua coragem e intrepidez.

Tendo, porém, que ir do Porto á Guarda, em uma alta commissão politica que lhe fôra confiada pelos proceres da situação, durante a sua ausencia foi reimplantada a Republica, quando tudo parecia demonstrar que a Monarchia ia dominar todo o paiz.

— Basta dizer o seguinte, conta José Baldaque. Quando os regimentos sairam dos quarteis, em Lisboa, o ministerio estava reunido na Arcada, sob a presidencia do general Tamagnini. A saida da tropa foi communicada pelo telephone ao chefe do governo, que, puxando de seu relogio, disse: "Meus amigos, daqui a uma hora estaremos todos presos e a Monarchia estará restaurada em Lisboa." Mas a tropa, em logar de ir directamente aos ministerios, e prender os ministros, foi para a Serra do Monsanto e fez o que se sabe... O ministerio esperou uma hora, esperou hora e meia, esperou duas longas horas, até que uma nova communicação telephonica levou ao conhecimento do chefe do gabinete o rumo tomado pelas tropas. O general Tamagnini disse "Meus senhores, a Republica está salva e viva a Republica..." Deu-se então a mobilização dos elementos civis, formando uma força approximadamente de vinte mil homens e o consequente mallogro do movimento que todos julgavam vencedor.

Para poder chegar ao Rio, José Baldaque, e de Buenos Aires aqui, sendo que neste ultimo porto o consul portuguez negou-se a visar o seu passaporte, o que foi feito pelo consul italiano, a quem o revolucionario portuguez explicou as razões que levavam o consul de seu paiz a negar-se a visar o seu passaporte.

O fallecimento do professor dr. Diogenes Sampaio

Alguns dados sobre a personalidade do joven scientista morto

O fallecimento do professor dr. Diogenes Sampaio, occorido antehontem, á noite, e que noticiámos em rapida nota de ultima hora, encheu de consternação quantos conheciam o distincto medico, que pelo seu proprio esforço e a custa de sua intelligencia e actividade conseguiu conquistar, nos circulos scientificos do paiz, uma posição de real e merecido destaque.

Formado pela Faculdade de Medicina da Bahia, sua terra natal, o dr. Diogenes Sampaio obteve

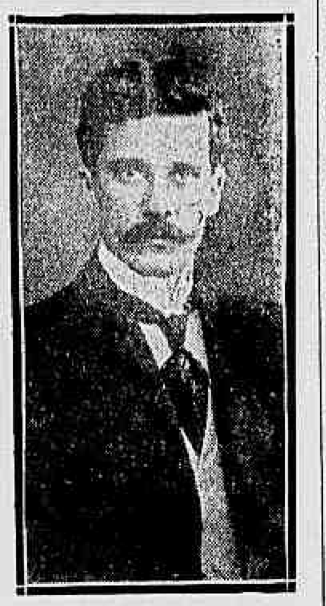

Dr. Diogenes Sampaio

por concurso, em 1907, o logar de medico legista da nossa policia, cargo que até á sua morte exerceu com a maior proficiencia e o mais apurado criterio.

Quatro annos depois, entrava para o corpo docente da Faculdade de Medicina desta capital, como professor de clinica, realizando logo após uma viagem de estudos pelos centros mais adeantados do velho mundo.

Em 1915, paranymphou a turma de dentistas daquella Faculdade, sendo no anno immediato nomeado, por concurso, docente da Escola Normal. Convidado para professor de medicina legal da Faculdade Hanchmanniana, declinou do honro convite, por incompatibilidade de idéas com o programma de ensino daquelle instituto superior.

Exercia tambem o logar de lente de chimica organica e biologia da Faculdade de Philosophia e Letras, tendo sido eleito ainda paranympho da turma de pharmaceuticos deste anno.

Além de sua these inaugural, — *Ligeiros estudos sobre a morte*, — approvada com distincção, o dr. Diogenes Sampaio deixou mais as seguintes obras, todas recebidas com geraes applausos pela critica scientifica:

"Discursos academicos", publicados por iniciativa de seus admiradores, em 1905; "As grandes revelações dos pequenos indicios"; "Ar liquido", "O bem e o mal que nos vem do ar", "Conhecimentos geraes sobre a tuberculose", "Conceito medico legal da virgindade; "Erros judiciarios", "A quéda do cordão umbilical", "Embriaguez do corpo e da alma", "O ensino da medicina publica" e "Notas sobre o infanticidio".

O enterro do illustre professor realizou-se, hontem, ás 5 horas da tarde, no cemiterio de S. João Baptista, a expensas da Faculdade de Medicina.

Nelle, a Sociedade Brasileira de Neurologia, Psychiatria e Medicina Legal, fez-se representar por uma commissão composta dos drs. Juliano Moreira, Ulysses Vianna e Ernani Lopes, mandando tambem depositar sobre o caixão uma rica corôa.

Grande foi o numero de admiradores e amigos do saudoso medico que acompanharam áquella necropole o prestito funebre, significando com essa piedosa homenagem o alto preço em que eram tidos os meritos do joven scientista e professor.

O desapparecimento do dr. Diogenes Sampaio importa numa verdadeira perda soffrida pela nossa Faculdade de Medicina, de cujo corpo docente era o morto de ante-hontem uma figura de destaque.

Apezar de muito moço ainda, a obra que elle deixou documenta por si só o vigor e a cultura da sua mentalidade.

COBERTORES
29$000
CASA COLOMBO
(12980)

Em torno de uma aposentadoria

Virgilio Cesar de Carvalho foi aposentado por acto de 24 de abril de 1909 no cargo de administrador dos Correios da Bahia, com os vencimentos de 4:305$648, proporcionaes a 18 annos, cinco mezes e tres dias de serviço.

Allegando que para a sua aposentadoria o tempo lhe fôra contado a menos e que o calculo para a percepção dos vencimentos estavam errados, o ex-administrador dos Correios propoz, na audiencia de hontem, do juiz da 1ª vara federal, uma acção contra a União para condemnal-a no pagamento das differenças que tem deixado de receber. Pela União funccionará no processo o 3º procurador da Republica.

English Opticians
(OPTICA INGLEZA)
THE DENTAL MANUFACTURING Co. (BRAZIL) LTD.
11, Largo da Carioca — Rio de Janeiro. (701)

UMA FIRMA FALLIDA

Pinto & Dias, estabelecidos com fabrica de balas e bonbons á travessa de Santa Rita n. 31, eram devedores a Deophilo de Magalhães, da importancia de réis 2:040$000, representados por duas notas promissorias. Vencidos, não resgatados e protestados taes titulos, o credor requereu a fallencia de Pinto & Dias ao juiz da 2ª Vara Civel.

Por sentença de hontem aquelle juiz deferiu o pedido, declarando aberta a fallencia requerida e marcando para o dia 10 de julho proximo a primeira assembléa de credores.

Para syndico foi nomeado o credor Emilio Pires.

O Contratosse é o remedio mais sensacional destes ultimos tempos. (8178)

SOCIEDADE DE MEDICINA E CIRURGIA

Realiza-se hoje a sessão ordinaria desta sociedade.

A ordem do dia consiste dos seguintes trabalhos:

a) Febre amarella, pelo dr. Julio Monteiro;

b) A carne de animaes tuberculosos, pelo dr. Aleixo Vasconcellos;

c) Febres puerperaes, pelo dr. Felix Nogueira.

Conselhos ás mães brasileiras

Pela nossa creança

Nesta palestra de hoje serão estudados algumas circumstancias que possam ser obstaculos á amamentação materna; dependendo umas da mulher, outras da creança.

A desegualdade dos seios quando é muito pronunciada, um é muito menor que o outro e segrega muito menos leite, póde causar certo embaraço quando se tenha de decidir por qual delles deve ser iniciada á lactação. A's vezes um delles é tão pequeno que parece atrophiado, pouco se espera delle; mas, mesmo nestes casos, a amamentação deverá começar sempre pelo menos volumoso, e esse continuará a ser mais sugado que o outro até que tenha attingido igual volume.

O bico do peito ou mamila é ás vezes tão pequeno, tão achatado, que o recemnato se cança e não consegue sugar uma só gotta de leite. E' preciso começar a fazer o bico no seio desde o ultimo mez de gravidez, — applicando-lhe os dedos para modelal-o convenientemente, estirando-o de geito a se alongar; podendo fazer-se tambem com o mesmo fim a sucção por meio de apparelhos especiaes, denominados *aspiradores de leite*.

Outras vezes se dá exactamente o opposto; o bico dos seios é extremamente duro, quasi coriaceo ás vezes — se bem que isso se dê muito raramente, — de maneira que a creança faz sucções repetidas e energicas sem o menor proveito. Neste caso far-se-ão massagens diarias, untando-o antes com vaselina; será egualmente vatajoso fazer sugal-o por uma creança mais edosa, mais adeantada na amamentação, com o fim de tornal-o mais accessivel á sucção sem grande esforço.

Ora, a primeira camada da pelle que recobre o bico dos seios é extremamente fina, mormente nas primiparas, e sendo constantemente banhada pelo leite e pela saliva da creança, facilmente racha, fende-se, esgarça, deixando descoberta e desprotegida a segunda camada, onde ha vasos muito finos que se rompem, e a mamila sangra. Apparecem, então, as fendas, as rachas ou ragadias do bico dos seios que são excessivamente dolorosas para a mulher. Essas rachas soffrem todas as vezes que a creança suga com violencia, o que se dá, como já dissemos acima, quando o bico do seio é muito chato ou muito duro, ou quando ha escassez de leite.

Quando esse desagradavel accidente acontece nos dois peitos, impossibilita por completo a amamentação; de sorte que os seios, quando a secreção é abundante, ingurgitam-se, tornam-se dolorosos, — precisam ser, então, esvasiados por outro qualquer meio que não seja a sucção.

Por essas multiplas fendas das mamilas podem penetrar microbios que vão formar abcessos, de maior ou menor importancia, em plena glandula mamaria; complicação essa muito a temer, visto que pode trazer como consequencia o descollamento e atrophia da glandula, — além de que, a infecção generalizando-se a todo o organismo, pode ser fatal á mulher.

Ha varios recursos, entretanto, de que se pode lançar mão, para evitar que as mamilas rachem á sucção. No principio do ultimo mez de gravidez já se vae fazendo diariamente, uma pequena massagem que tem por fim espessar a camada de pelle que as recobre. Serão banhadas com uma mistura de alcool a 40° e agua (partes eguaes); diminuindo-se todos os dias a quantidade de agua até ficar com alcool puro. Todos esses meios serão postos em pratica durante o ultimo mez de gestação.

Quando começa a lactação, os seios devem ser lavados cuidadosamente antes das mamadas, com um ... de launa esterilizada pela fervura. Depois da sucção novamente devem ser banhados, tendo-se o cuidado de enxugal-os bem, depois, com uma gaze esterilizada, para evitar a humidade, que, como já ..., concorre grandemente para o apparecimento das ragadias.

Se apezar de todas essas precauções a mamila vier a rachar, suspende-se immediatamente a lactação nesse peito, ou só a permitte através de uma pellicula de ... apropriada a esse fim, ... o contacto directo da mamila com a bocca da creança ... o incommodo que esta ... pelo attrito.

... medicamento curativo, — ... de haver um sem numero ... formulas consagradas e muito ..., — recommendo aqui, ... solução seguinte:

Acido tannico, 2 a 5 grs.

Glycerina, 20,0 grs.

Alcool a 90°, 80,0 grs.

Para pincelar diariamente.

Dr. Edgard Filgueiras.

ECOS DO NAUFRAGIO DO "ITATIBA"

As familias dos tripulantes mortos vão ser indemnisadas

Horrivel tragedia foi a que, ha pouco tempo, fez desapparecer o "Itatiba".

O paquete da Companhia Lage & Irmão vinha do norte com uma grande carregamento de alcool. Trazia 29 marinheiros, além do commandante, perfazendo, assim, um total de 30 homens.

Depois de varios dias de espera vã nesta capital, a Companhia começou a suspeitar que se tratava de um sinistro. E, com effeito, assim fôra.

Dias depois foram encontrados nas alturas dos Abrolhos restos de barris, madeiramentos e outras peças que indicavam naufragio.

Informações posteriores de maritimos que traziam a mesma rota indicaram que o "Itatiba" fôra destruido por uma explosão do alcool que trazia. Como a noite era de violenta tempestade, os maritimos informantes viram ao longe, apenas, um fulgurante clarão e ouviram o estampido formidavel como de muitos trovões soando ao mesmo tempo.

A Companhia Lage, logo que começou de suspeitar o desastre, enviara rebocadores afim de procurar o "Itatiba". Voltaram estes sem nova nenhuma.

Outros rebocadores partiram para o local indicado como do sinistro. Era necessario, ao menos, recolher um corpo, trazer para terra o cadaver de um dos infelizes marinheiros. Mas foram infructiferas todas as pesquizas.

Seguiram-se, depois, as formalidades usadas nos sinistros maritimos. Foi publicada a lista dos desapparecidos — toda a tripulação — em numero de trinta, enviada á Policia Maritima pela Companhia do navio sinistrado, que declarou, desde logo, numa nota enviada áquella repartição, que ampararia as familias das victimas. Era mais um gesto.

Com a vigencia da lei dos accidentes no trabalho, foi, no entanto, dias depois, iniciado na 3ª delegacia auxiliar, sob a presidencia do sr. Leopoldo de Luna, servindo como escrivão o effectivo do cartorio da delegacia, major Penna, o decano dos escrivães da policia, o respectivo inquerito para o effeito futuro das indemnizações aos herdeiros das victimas do sinistro.

Agora, esse inquerito ficou terminado sendo os autos hontem enviados á 1ª Vara Civel.

E' o maior dos primeiros inqueritos que dizem respeito á lei dos accidentes no trabalho que a policia termina. O calculo para as indemnizações, que serão feitas opportunamente, subirá, talvez, a uma centena de contos.

COBERTORES
6$800
CASA COLOMBO
(12980)

Entrou no porto o "Mont Pelvoux"

Escapou, varias vezes, de ser afundado pelos submarinos

Procedente do Havre e Cardiff entrou hontem á tarde no nosso porto, o paquete francez "Mont Pelvoux", com grande carregamento de carvão para a firma Renard & Comp. O navio veiu sob o commando do capitão Renier.

A Policia Maritima e a Saude do Porto foram a bordo, encontrando o navio em optimas condições, desimpedindo-o.

A sua officialidade conta peripecias da campanha submarina, escapando o "Mont Pelvoux", varias vezes de ser afundado. Segundo elles a França soffre de crise no commercio maritimo por falta de transportes.

O "Mont Pelvoux" é um navio construido em 1914.

São seus armadores a Sociedade Geral de Transportes Maritimos a Vapor. Mede 358,4 metros, tem 48,2 de largura e 26,7 de calado, deslocando 4.206 toneladas brutas e 3.131 liquidas. Gastou 55 dias na viagem.

A Mundial Companhia de Seguros
Avenida Rio Branco, n. 133
Seguros de vida com sorteios mensaes em dinheiro. PREMIOS FIXOS E MUITO MODICOS. (6536)

O concurso para praticantes dos Correios

A proposito da nota que hontem publicamos, sobre o concurso para praticantes dos Correios, informaram-nos naquella repartição não serem verdadeiras irregularidades apontadas pela denuncia trazida ao nosso conhecimento.

Muito pelo contrario, disseram-nos, aquelle concurso está obedecendo ao mais severo e rigoroso criterio.

OBJECTOS DE METAL
... sortimento de apparelhos ... para lavatorio, para ... peças para uso de mesa. ..., rua da Quitanda n. 97
(1...)

O THEATRO EM JUIZO

Pedido de "habeas-corpus" para o "Coronel das Drogas"

O jornalista e escriptor theatral sr. Luiz Palmeirim impetrou uma ordem de *habeas-corpus* ao juiz da 1ª vara federal, allegando achar-se soffrendo constrangimento illegal em virtude de uma ordem do chefe de policia, impedindo que se representem peças de versão ou imitação estrangeira.

O paciente pretende levar á scena o "Coronel das Drogas", imitação da peça "Papá y Mamã", de Ricardo Nicken, mas a policia, por portaria de 13 do corrente, exige que a producção seja submettida á censura, acompanhada da prova de que o autor do original consente na versão, baseando este acto nos arts. 3º e 673 do Codigo Civil.

Diz o impetrante que a policia é incompetente para ordenar sobre assumpto que diz respeito á materia de garantias de direitos autoraes, da alçada do Direito Civil, e cuja acção, na esphera do Direito Criminal, pertence somente á iniciativa privada.

A policia, accrescenta o impetrante, reportou-se ao art. 3º do seu regulamento, que veda a concessão de licença para execução de peça theatral estrangeira desde que os autores não preencham as condições do art. 13 do decreto numero 496, de 19 de agosto de 1898, que estabelece o registro da obra literaria ou artistica como formalidade indispensavel ao goso dos direitos autoraes.

Diz o impetrante que tal amigo se acha revogado pelo art. 1º da lei n. 2.577, de 17 de janeiro de 1912, que garante os autores estrangeiro, "desde que elles pertençam a nações que tenham adherido ás convenções internacionaes sobre a materia ou tenham tratados com o Brasil, assegurando a reciprocidade ás obras brazileiras", e que, portanto, no tratado e não no registro está a base da garantia da obra estrangeira; que o professor Mereia, da Universidade de Coimbra, estudando o Codigo Civil Brasileiro, sustenta a dispensa do registro em relação á obra estrangeira, em face do proprio art. 3º do mesmo Codigo, que dá ao estrangeiro a garantia civil dispensada ao nacional.

Allega ainda o impetrante que, em se tratando de obra traduzida, ao autor, sómente cabe, feridos seus direitos, propugnar por elles; e que pretender applicar o art. 3º do Codigo Civil ao estrangeiro residente fóra do paiz, é estender demasiado a extra-territorialidade de uma lei cuja acção se acha delimitada.

Termina o impetrante declarando que requer a presente ordem de *habeas-corpus* para poder representar a sua peça independentemente de prova da licença do autor, prova exigida pela policia.

O juiz dr. Raul Martins mandou que fossem solicitadas á policia informações a respeito, designando o dia 26 do corrente para o julgamento do pedido.

Os bilhetes ns. 16.840, 27.940, 37.886, 63.357, 76.548, 16.992, 68.422 e 98.024, premiados respectivamente com Rs. 200:000$000, 100:000$000, 100:000$000, 20:000$000, 15:000$000 10:000$000 10:000$000 e 10:000$000 nos tres sorteios da Loteria Federal de São João, verificados sabbado 21 e hontem 23, foram vendidos: O primeiro em Guaxupé (Minas Geraes), e na Capital; o segundo na Capital e em S. Paulo; o terceiro no Estado do Rio; o quarto, quinto, sexto e setimo em São Paulo e na Capital, e o oitavo em São Paulo de Muriahé (Minas Geraes) e em São Paulo. (12700)

OS PEQUENOS FUNCCIONARIOS MUNICIPAES

Está marcada para segunda-feira, 30 do corrente, no salão da Bibliotheca Municipal, a segunda reunião publica dos funccionarios da Prefeitura.

A convite dos promotores dessa reunião, occupará a presidencia o sr. Paulo de Frontin.

Loteria do Estado do Rio
Hoje 50 contos
bilhete inteiro 3$000
A' venda em toda a parte 7445

A REFORMA DA JUSTIÇA MILITAR

Reuniu-se hontem a commissão incumbida de elaborar um plano de reforma da nossa justiça militar e tambem da modificação do Codigo Penal Militar.

Occupou-se a commissão com o estudo do capitulo II do referido Codigo, sendo apresentadas varias emendas.

Por proposta do dr. Garcia Pires foi convocada uma nova reunião para depois de amanhã.

MOVEIS A PRESTAÇÕES, em boas condições, entregando-se na 1ª prestação de 20 % e sem fiador. Cattete, 108. Tel. C. 5633. Casa Bella Aurora. (3519)

Viva São João
Mais uma no
SONHO DE OURO
16840 - 200:000$000
meio bilhete e
98024 - 10:000$000
da acreditada
LOTERIA FEDERAL
vendidos hontem nesta feliz casa
Avenida Rio Branco, 158
(E.744) OSCAR & COMP.

Uma emocionante tragedia no mar

O pontão "Pharoux" naufraga em uma noite de borrasca

A's primeiras horas da noite do dia 18 deste mez, saiu do porto desta capital com destino a Cabo Frio o pontão "Pharoux". Ia levado pelo rebocador "Zázá", do commando do mestre Domingos José Moreira.

Fóra da barra, o mar estava terrivel. As vagas levantavam-se numa violencia bravia, e soprava um vento muito forte. As duas embarcações iam sacudidas furiosamente pelas ondas. Comtudo, não desanimavam as tripulações. Esperavam que depois, pouco mais, diminuisse a inclemencia do oceano e podessem, então, navegar serenamente.

Assim chegaram ás proximidades da Ponta Negra. O temporal continuava violento e o sudoeste ameaçador.

De repente uma onda enorme elevou-se entre os dois barcos. Retesou demais o cabo de reboque, quebrando-o. Um grito só, foi o que se ouviu em ambas as embarcações. E lá fugiu o *Pharoux*, na escuridão da noite, até desapparecer por completo.

Os marinheiros do "Zázá" estavam gelados de pavor, principalmente pela certeza que tinham de ser impossivel prestar aos companheiros o minimo auxilio.

Quanto ao "Zázá", este foi atirado á praia dos Fornos. Estava com o leme partido, e soffrera outras avarias. Na praia dos Fornos sujeitou-se aos reparos de que precisava.

Hontem, emfim, chegou a esta capital. Logo o mestre Domingos José Moreira procurou o subinspector da policia maritima Valle Pereira e lhe communicou todo o lamentavel facto.

O mestre Domingos Pereira declarou, tambem, não poder avaliar que destino terão tido os oito tripulantes do "Pharoux". Acredita, porem, que elles foram tragados pelas ondas ou então conseguiram alcançar, impellidos pela violencia das vagas, alguma ilha deserta.

A Marinha e a Capitania do Porto tiveram, da mesma forma, sciencia do occorrido, e enviaram rebocadores afim de procurar o "Pharoux".

PARC ROYAL
Faça V. Excia. por estar hoje no PARC, e verá que esplendidas surprezas lhe apresenta o formidavel sortimento de
ARTIGOS DE INVERNO
a preços sem concorrencia
Não deixe V. Excia. de visitar hoje o
PARC ROYAL
12986

MACHINISTAS CONTRATADOS PARA A DIVISÃO FRONTIN QUE DESERTARAM

Devido aos numerosos fallecimentos por grippe, verificados a bordo dos navios da esquadra que ha pouco regressou da Europa, o quadro de machinistas ficou enormemente desfalcado.

Para prehencher os claros, o almirante Frontin teve de contratar varios machinistas, tendo-os escolhido quasi todos portuguezes. Esses machinistas extranumerarios eram os seguintes: Alvino Ignacio, Antonio Zambuja, Benjamin Ribeiro, Victorino Borges. Antonio Almeida, Carlos Agostinho, Eduardo Martins, Francisco Trindade, José Luiz, José de Barros, José dos Santos, Raul Souza, Julio Moraes e Miguel Santos.

Quando a divisão chegou ao Recife, desertou uma parte delles. Chegando ao Rio, a esquadra, desertaram os outros.

Attendendo a este facto, o almirante Gomes Pereira determinou que fosse rescindido o contracto que com elles fizera o almirante Frontin.

MIGUEL BRAGA — Calista. Quitanda, 79, sob., esq. Ouv. Tel. N. 5502. (8537)

Procurando annullar a sua compulsoria

Na audiencia do juiz da 1ª vara federal foi proposta hontem uma acção summaria especial contra a União.

O autor, o capitão do Exercito Jorge Joaquim da Cunha, pleitea a annullação do decreto do Poder Executivo de 2 de janeiro ultimo que o reformou compulsoriamente.

Diz o supplicante que para essa sua reforma foi rectificada a data de seu nascimento no Almanach Militar, do anno de 1874 para 1872, sem que saiba em quaes documentos se baseou o titular da pasta da Guerra para ordenar tal rectificação, quando elle, autor, nasceu em 1877, conforme certidão existente no proprio Ministerio.

Diz ainda o capitão Jorge Joaquim da Cunha que na peor das hypotheses o tempo para a sua aposentadoria devia ser contado, em vista de sua edade, como tendo nascido em 1874, data que constava no referido Almanach e nunca a de 1872.

DINHEIRO sob joias e cautelas do Monte de Soccorro, condições especiaes — 45 e 47, rua Luiz de Camões. Casa Gonthier. Fundada em 1867. (C 786)

COBERTORES brancos e de côres n'A Torre Eiffel OUVIDOR, 97 e 99

SOBRETUDOS de casemiras inglezas ultimos modelos n'A Torre Eiffel OUVIDOR, 97 e 99

MALAS e todo o necessario para viagens n'A Torre Eiffel OUVIDOR, 97 e 99

As roupas para meninos da Torre Eiffel desafiam toda a concorrencia pela excellente qualidae dos tecidos e perfeito acabamento. OUVIDOR, 97 e 99 (12988)

COMME IL FAUT cigarros de luxo, tabaco turco legitimo. LOPES SA' & C. Rua Santo Antonio, 5|9. (7172)

A RUA FELIPPE CAMARÃO A'S ESCURAS

Os moradores da rua Felippe Camarão estão sem luz, em suas residencias, desde ante-hontem.

Tendo reclamado hontem da Light, nenhuma providencia havia sido tomada até hontem, quando continuavam ás escuras.

Por isso, resolveram pedir a nossa intervenção, que aqui é feita, sendo de esperar que a Light tome na devida consideração tão justa reclamação.

COBERTORES
15$500
CASA COLOMBO
(12989)

UM PEDIDO DE "HABEAS-CORPUS" PREJUDICADO

O juiz da 1ª Vara Criminal julgou hontem prejudicado o pedido de *habeas corpus* impetrado em favor de Rosa dos Santos, que se acha presa e recolhida á Casa de Detenção e disposição do juiz da 1ª Pretoria Criminal.

O impetrante allegava em sua petição que o inquerito sobre a contravenção de vadiagem de que se accusava a paciente não havia sido enviada ao juizo.

As respectivas informações solicitadas justificavam o allegado, provando, entretanto não se haver esgotado ainda o prazo para tal remessa.

AS CERVEJAS HANSEATICA E CASCATINHA
São as melhores do Brasil
Companhia Hanseatica
Rua Dr. José Hygino, 115. Tel. V. 608. (10475)

O PROLONGAMENTO DA AVENIDA BEIRA-MAR

O prefeito, em companhia do sr. Costa Ferreira, visitou hontem o antigo Arsenal de Guerra, onde examinou a faixa de terreno que se torna necessaria ao prolongamento da Avenida Beira-Mar, com as ruas D. Manoel e Clapp, por meio de uma avenida de vinte metros de largura.

Depois desta inspecção, dirigiram-se os dois engenheiros para o Ministerio da Guerra, afim de decidir com o general Cardoso de Aguiar as bases do accôrdo para o referido melhoramento.

Em consequencia desse accôrdo, e, em confirmação do que já dissemos, o general Silva Faro, inspector da 5ª região, ordenou que o 3º regimento de infanteria e o 56º batalhão de caçadores, respectivamente aquartelados no antigo Arsenal de Guerra e na Praia Vermelha, permutem urgentemente de aquartelamento.

O 56º ficará provisoriamente no edificio do antigo arsenal, até que a Prefeitura construa o quartel daquelle regimento, que será na ala dos fundos do edificio do Quartel-General, na praça da Republica, segundo o accôrdo firmado entre o Ministerio da Guerra e a Prefeitura, para cessão a esta ultima de todos os terrenos onde se acha localisado o antigo arsenal, os quaes são necessarios para o prolongamento da avenida Beira-Mar.

GANCIA
O MELHOR VERMOUTH
(C 9304)

Sorteios na Caixa Geral das Familias

Realizou-se hontem, á 1 hora da tarde, na Caixa Geral das Familias, á avenida Rio Branco n. 87, o sorteio das apolices dos seus segurados.

A' hora marcada, na presença de grande numero de socios e representantes da imprensa, teve inicio o sorteio, correndo os trabalhos com a maxima ordem.

O resultado sorteado foi o seguinte:

Apolice 5142 — Felippe Aveneira de Castro (Alagôas);

Apolicece 5142 — Felippe Avelino de Moraes (Districto Federal);

Apolice 9044 — Elysiario Macedo de Oliveira (Sergipe);

Apolice 9816 — Augusto Henrique Guimarães (Bahia);

Apolice 7657 — Fernando Arguellas de Miranda (Districto Federal);

Apolice 5212 — João Evangelista de Souza (Paraná).

Entre os sorteados do Districto Federal figuram o sr. Felippe Avelino de Moraes, que sempre assistiu aos sorteios, contemplado com 5:000$000, e o sr. Fernando Arguellas de Miranda.

Está confirmado o sinistro do rebocador "Santos"

O commandante e tres tripulantes desappareceram

Confirmou-se infelizmente, o sinistro do rebocador "Santos".

Um telegramma recebido hontem, do Rio Grande, trouxe a infausta noticia. Este telegramma, da Capitania do Porto da cidade do Rio Grande, passado á casa Wilson & Sons, diz que o rebocador está abandonado e prestes a afundar. O capitão, dois tripulantes e o 1º machinista desappareceram.

Os onze tripulantes restantes foram salvos pelo vapor inglez "Doris".

O rebocador deixou o porto do Rio Grande no dia 17 do corrente, apanhando logo grande temporal. Pelas informações aqui chegadas sabe-se que o naufragio se verificou a 30,20 Sul e 40,20 Oeste. O "Santos" não pertencia á casa Wilson, sendo seus armadores as companhias de Cabotagem de Pernambuco de que Wilson & Sons são agentes. No dia 1º do corrente o rebocador "Minas" levou para o Sul a seguinte tripulação para o Santos:

Francisco Pedroso, capitão; Arthur da Encarnação, mestre; José Rodrigues, 1º machinista; Romualdo Pereira Fogos, 2º machinista; Antonio Moreira Carneiro, foguista; José da Cunha, foguista; Alipio Pereira da Costa, carvoeiro; João Antonio, marinheiro; José Pedroso Alves, marinheiro; Carlos Alberto Climaco dos Reis, marinheiro; Francisco Fernades, cozinheiro; Luiz Polycarpo Torrante, moço de convez.

Esta tripulação, chegada ao Rio Grande, tomou conta do rebocador de alto mar o "Santos", tendo sido engajados ali mais tres homens, cujos nomes se ignoram.

A casa Wilson telegraphou para os seus agentes no Rio Grande, pedindo informações detalhadas sobre a lamentavel occorrencia.

O rebocador sinistrado seguia directo para Santos.

O "Emperor", tambem consignado á casa Wilson, vinha directo ao Rio. O commandante Pedroso desapparecido é casado e tem quatro filhos. Estava desempregado quando acceitou o convite para levar o "Minas" ao Rio Grande e dali para Santos o "Santos". Contratou os seus serviços com a firma Wilson por 2:500$000.

O 1º machinista Rodrigues residia em Nictheroy tinha 43 annos e era casado com d. Carolina Rodrigues, deixando os seguintes filhos: Maria de Paula, de 17 annos; Henrique, de 16; Manoel de 14; Francisco, de 13; José, de 11; Claudel, de 8; e Celina, de 3.

Sua esposa, até á tarde de hontem, ignorava a lamentavel occorrencia.

COBERTORES
21$000
CASA COLOMBO
(12980)

CLUB MILITAR

A posse da nova directoria e o anniversario do Club

Realiza-se na proxima quinta-feira, ás 8 horas da noite, com toda a solennidade, a posse da nova directoria do Club Militar.

Em commemoração a esse acto, e tambem ao anniversario do Club haverá uma sessão solenne, da qual será orador o capitão Arthur Alves.

Para essa festa foram distribuidos numerosos convites, sendo exigido para os civis, traje de rigor e para os militares, o 3º uniforme.

JA' terá tido occasião de ver os nossos mobiliarios, em casas das suas relações? E não teem elles agradado? Para que o seu lar tenha o mesmo encanto, adquira o seu mobiliario no "AN CONFORTABLE". Rua Sete de Setembro n. 32. (11071)

A APURAÇÃO DO PLEITO PRESIDENCIAL

Presidiu a sessão de hontem do Congresso Nacional o deputado Collares Moreira, 2º vice-presidente da Camara.

Approvada a acta e terminada a hora do expediente, os trabalhos foram levantados.

Não houve reunião de commissões.

ZAZ-TRAZ
O melhor liquido para limpar metaes
J. A. Sardinha — Rio
(10627)

MOVIMENTO MARITIMO

Entraram hontem: o "Itatuba", procedente de Maceió, Bahia e Santos, com quatro pasageiros em terceira classe para esta capital e varios generos consignados á Companhia Nacional de Navegação Costeira; o "Sheridan", inglez, procedente de Buenos Aires, com varios generos, consignados á firma Norton Megaw.

EPILEPSIA
cura pelo
ANTIEPILEPTICO BARASCH
Resultado immediato.
Av. Mem de Sá, 162. Tel. C. 5291. (9434)

Tuberculose, bronchite asthmatica e hemoptyses. Elixir de Mastruço (10090)

OS BACHARELANDOS DA FACULDADE DE DIREITO DE BELLO HORIZONTE

O sr. Mello Franco é o paranympho

O sr. Mello Franco, ministro da Viação, recebeu dos bacharelandos da Faculdade Livre de Direito de Minas Geraes o seguinte officio:

"Os bacharelandos da Faculdade Livre de Direito de Minas Geraes infra-assignados, em sessão de 15 do corrente, resolveram escolher v. ex. para paranympho da turma, como a suprema homenagem que elles podem prestar ao brilhante e impolluto nome de v. ex., aos serviços que, desde muito, vem v. ex. prestando ao Brasil — quer no proprio paiz, concorrendo grandemente para a promulgação de leis sabias, quer fóra delle elevando o seu nome junto ás nações estrangeiras e pela altura em que v. ex. tem posto o conceito da nossa Faculdade de Direito.

A nossa conducta não poderia ter patenteada de outra fórma, pois, achamo-nos vinculados por sentimentos de sincera gratidão e profunda amizade á pessoa veneranda e sobejamente conhecida do digno progenitor de v. ex. senador Virgilio Martins de Mello Franco, de tal vulto que, aos nossos espiritos de moços, se não deparava outra attitude que a effectivamente assumida e ora levada ao conhecimento de v. ex.".

O sr. Mello Franco respondeu agradecendo.

O MOVIMENTO GREVISTA

A volta ao trabalho dos operarios tecelões - Muitos delles continuam arredios

Está, felizmente, voltando á normalidade, o trabalho nas fabricas, de onde se haviam afastado milhares de obreiros, desejosos de adquirir legitima melhoria de situação, quer pecuniariamente, quer quanto á horas de serviço.

Já hontem grande parte dos operarios das fabricas de tecidos attenderam ao chamado, pela manhã.

Como se sabe estes trabalhadores são os que mais intransigentes se mostraram, pretendendo muito legitimamente, pelo recurso da paralysação do serviço, forçar os patrões a uma resolução que satisfizesse a todas as suas aspirações.

Durava ha muitos dias, mais de mez, a parede dos tecelões que, afinal, agora, depois da intervenção solicitada do chefe de policia, resolveram abrir mão de algumas das reclamações, conseguindo ver attendidas outras.

As autoridades policiaes haviam tomado todas as precauções para que na affluencia de operarios hontem, ao apito das fabricas, fosse evitada a coacção que aquelles tecelões dispostos a se manterem afastados do serviço pudessem exercer sobre os companheiros.

Os delegados districtaes pediram, de accordo com a necessidade, forças para guardar as entradas e immediações dos estabelecimentos fabris, tendo pessoalmente, alguns, e os commissarios de dia fiscalizado o ingresso dos desistentes da parede.

Recomeçou o serviço hontem nas seguintes fabricas: Bangu', Confiança, Deodoro, Santa Heloiza, Andarahy, Esperança.

Em outras, entretanto, porque não tivesse havido melhor entendimento entre patrões e empregados, continuava a abstinencia do serviço. Foram estas: Alliança, S. Felix, Carioca, Corcovado, Bomfim e Marvicles, não tendo alguma dellas siquer apitado, convencidos que estavam seus directores de que o pessoal não compareceria em numero capaz de attender ao trabalho.

Quando pretendiam impedir o trabalho foram presos alguns grevistas

Havia sido iniciado o trabalho na fabrica Confiança, no Andarahy, quando ali penetrou um grupo de grevistas afim de impedir a sua permanencia.

O gerente da fabrica deu do facto sciencia á policia, sendo presos e levados para a delegacia do 16º districto os seguintes alliciadores á greve: Abel Pereira, Elpidio Nunes, Antonio Fernandes da Costa, Estanislau de Souza, Alfredo Caetano, Achette Cruz Dias, Alfredo José Gonçalves, Eudoxio Nunes, Carmen Avila, Custodia Maria Mendes e Laurentina do Nascimento.

Outros grevistas

A attitude mantida por outras classes não importou tão grandes prejuizos para os patrões. E' o caso dos alfaiates, costureiras, marmoristas, que não constituem a maioria do pessoal.

Os marmoristas têm desenvolvido nestes dois ultimos dias um trabalho mais insistente no sentido de conseguir vantagens. Sua acção, entretanto, não inspira toda confiança aos que se mantêm a postos no trabalho quotidiano.

Pelles, Tecidos, Edredons, Cobertores, Camisetas e Meias de lã e mais artigos para Homens, Senhoras e Creanças.
—:— PELO MENOR PREÇO —:—
CASA RAUNIER
172, R. Ouvidor. (12949)

EM NICTHEROY

UM INFERIOR DA FORÇA MILITAR FLUMINENSE MORTO A BALA

O assassino involuntario foi uma praça da mesma Força

Devido á greve dos operarios em fabrica de tecidos, notidamente em enviado para o posto do 5º districto um contigente de praças da Força Militar destacados na Delegacia de S. Gonçalo, afim de evitar á perturbação da ordem no Barreto onde existe a Manufactura Fluminense, á rua dr. March, e que segundo constava, hontem, ia ser atacada pela manhã.

Aé hora do costume, pela manhã de hontem, a fabrica apitou, mas os operarios não responderam á chamada, apezar da policia da visinha cidade garantir os que quizessem trabalhar.

Como operario algum não quizesse trabalhar, meia hora depois foi fechado o estabelecimento, voltando a calma habitual.

Em vista de não haver perturbação alguma a força que viera de S. Gonçalo, commandada pelo sargento Mendes, voltou á delegacia, seguindo elle á frente de suas praças em direcção a Neves, onde os policiaes deveriam tomar um bond da Tramway Rural Fluminense com destino á mesma delegacia.

Ao approximar-se a força da estação da Estrada de Ferro de Maricá, uma praça interrogou o seu collega se havia tido o cuidado de travar o fuzil com que estava armado.

A praça interpellada, na occasião em que examinavam a arma esta disparou indo o projectil alcançar o sargento Mendes, que adeante caminhava na frente de seus commandados, ferindo-o nas costas, tendo saido o projectil pelo ventre.

O ferimento era gravissimo e o sargento Mendes caiu a esvair-se em sangue.

Immediatamente foi chamada a Assistencia Municipal que transportou, o sargento Mendes, para o Hospital de S. João Baptista, onde poucos minutos após a chegada, veio a fallecer, isto ás 2 1|2 horas da tarde, tendo o facto se passado ás 7 horas da manhã.

O causador involuntario da morte do sargento Mendes, é a praça 55 da 4ª companhia da força militar do Estado do Rio, José Lopes da Silva, que apezar do facto de ter sido casual, foi preso e recolhido ao quartel de sua corporação.

Chama-se o morto Antonio Corrêa Mendes, tem 52 annos de idade, possue tres filhos, sendo duas moças, uma alumna da Escola Normal de Nictheroy um rapaz que é cabo da força militar do Estado. Tem 22 annos de serviço da força militar e é casado com d. Silvina Corrêa Mendes.

O seu enterramento será effectuado hoje, ás 4 horas saindo o feretro do necroterio do Hospital de S. João Baptista em Nictheroy para o cemiterio de Maruhy, as expensas da Força Militar.

O assassinado serviu tambem na brigada policial desta capital.

ACHEI!
Onde vestir-me com a maior elegancia, e por preço sem exemplo! Ide á
Rua Uruguayana, 22
ALFAIATARIA OLD ENGLAND
Preços marcados.
(8550)

"ILLUSTRAÇÃO PORTUGUEZA"

O n. 691 da *Illustração Portugueza*, e o n. 379 das *Modas e Bordados*, começam sendo hoje distribuidos ao publico. Não temos necessidade de repetir o que por muitas vezes temos dito: que a *Illustração Portugueza* rivaliza com as melhores da Europa, e que o nosso publico a recebe sempre com o maior agrado.

REQUEREU DUAS FALLENCIAS, MAS SÓ LOGROU A ABERTURA DE UMA

Por sentença de hontem, do juiz da 4ª vara civel, foi declarada aberta a fallencia da firma Nogueira Santos & Comp., estabelecida com commercio de molhados e cereaes á estrada do Porto de Maria Angu' n. 302.

A fallencia foi requerida pelo socio Joaquim Moreira dos Santos que allegou achar-se insolvavel pelo facto de haver o socio gerente da firma Nogueira da Silva & Irmão, da qual o requerente tambem era socio, liquidado a casa, levando os haveres e abandonando o domicilio.

Por este motivo requeria tambem o sr. Joaquim Moreira dos Santos a fallencia desta ultima firma que é estabelecida á rua S. Luiz Gonzaga.

O juiz, porém, como o requerente não apresentasse o contracto social de Nogueira da Silva & Irmão apenas declarou aberta a fallencia de Nogueira Santos & Comp., marcando o dia 25 de julho vindouro para a primeira assembléa de credores e nomeando syndicos Teixeira Mello & Comp.

LLOYD BRASILEIRO

O senador Lopes Gonçalves, por mais de uma vez procurou o sr. Barbosa Lima, no Lloyd, solicitando de s. s. a ida de um vapor a Manaos, afim de receber no mesmo porto grande quantidade de carga para a Europa. A directoria, apezar da falta de navios de carreira regular para portos europeus, resolveu acceder e determinou que o *Macapá* tocasse em Manáos, afim de receber a carga a que se referiu o mesmo senador.

Succede, porém, que o navio chegou ao porto amazonense e o seu commandante telegrapha ao presidente do Lloyd declarando que não encontrou carga sufficiente para uma viagem dispendiosa como a reclamada. Deante disso o sr. Barbosa Lima resolveu que o *Macapá* não vá á Europa, regressando ao Rio com escalas pelos portos do Norte.

— Foi nomeado, por acto de hontem, 4º escripturario da agencia de Pernambuco, o sr. Felinto Leopoldo de Moraes. Para continuo da expedição Luiz Leite Soares.

— O superintendente da navegação fez expedir á seguinte declaração:

"Srs. commandantes. Para vosso conhecimento abaixo transcrevo os termos do aviso aos navegantes, n. 43, da directoria de pharóes do Ministerio da Marinha: — *Brasil — Estado da Bahia. Alteração provisoria do caracter de luz do farol de Porto Seguro.* "Por ordem do sr. vice-almirante Americo Brazilio Silvado, superintendente de navegação, e á vista de participação telegraphica do capitão de fragata, capitão do porto da bahia, aviza-se aos navegantes que o farol de Porto Seguro está com a sua machina de rotação parada desde a noite de hontem 12 do mez corrente. Novo aviso annunciará o restabelecimento de seus caracteristicos."

— Foram feitas as seguintes designações: commissario interino do *Brasil*, Thomaz Augusto Coelho; medico interino do mesmo paquete, dr. Manoel Pedro dos Santos Marques; enfermeiro interino do mesmo navio, Claudio Hortala Haefner; 3º piloto do *Minas Geraes*, Lucidio da Costa Lima; 3º do Purús, Francisco de Assis Benzabat; 2º machinista do *Satellite*, Izaias Antonio Corrêa; 2º do *Ruy Barbosa*, Manoel José de Souza, e praticante de taifeiro do *Martinho*, Francisco Pires.

— Juntamente com o dr. Alves de Faria, superintendente do Trafego, o dr. Barbosa Lima visitou hontem, antes da partida, o paquete *Brazil*, percorrendo-o demoradamente, verificando que o navio esta em condições de proceder a mais uma viagem, para depois entrar no dique.

— O dr. Alves de Faria, superintendente do Trafego, percorreu hontem os armazens de cargas extrangeiras, 1 e 4, 5 e 6, syndicando do andamento de despachos e movimento interno, entregando-se depois ao exame de contas da secção de faltas e avarias, e despachando em seguida todo o expediente. S. s. está organizando os quadros da secção do Trafego, que serão postos em execução com a reforma actual do Lloyd.

— Deve chegar amanhã a Nova York o paquete *Uberaba*.

— A partida do paquete *Ceará* foi transferida para o dia 1 do proximo mez.

— Na séde social da A. Beneficente dos Empregados do Lloyd realiza-se no dia 29 do corrente, ás 4 horas da tarde, a assembléa geral para a leitura e discussão do relatorio da directoria e parecer do conselho fiscal e eleição da directoria, conselho fiscal e supplentes.

— Ainda a proposito do incidente havido entre os srs. Juvencio Watison intendente, e Castro Menezes, ajudante do almoxarife, e que determinou a suspensão deste, o sr. Barbosa Lima determinou a abertura de um rigoroso inquerito, hontem iniciado sob a direcção do sr. Nestor Cunha.

OS ESCOTEIROS DE GUARATINGUETA' SERÃO RECEBIDOS FESTIVAMENTE

O capitão Freire de Vasconcellos já elaborou o programma para a recepção aos escoteiros de Guaratinguetá. Esse programma consta de: recepção em Itaguahy pelos representantes do Ministerio da Guerra, prefeito, director de Instrucção, dos escoteiros do Meyer, e uma patrulha de escoteiros municipaes, no campo dos Affonsos, por uma patrulha de escoteiros cyclistas; em Cascadura, por uma brigada de escoteiros municipaes dos quaes serão destacadas tres patrulhas, para acompanhal-os até o quartel general, onde serão alojados.

O sr. Sylvio Rangel de Castro, official de gabinete da presidencia da Republica, recebeu hontem, do commandante dos escoteiros, o seguinte telegramma:

Angra dos Reis, 23 — Chegámos hontem, 23 horas, depois de 106 kilometros feitos. Caminhos horriveis. Desabou muita chuva. Faremos alto aqui por dois dias e pretendemos estar no Rio no dia 2. — *Synesio Passos*"

A CONFERENCIA COMMUNISTA

Uma nota explicativa da respectiva mesa

Communica-nos a mesa da Conferencia do Partido Communista do Brasil:

[illegible]

4°. A Conferencia só assume a responsabilidade das conclusões approvadas em sessão, taes como foram autorisadamente publicados. Quanto á declaração de principios, de conformidade com as resoluções tomadas na sessão inaugural, estão sendo redigidas por uma commissão especial, e serão a seu tempo publicadas".

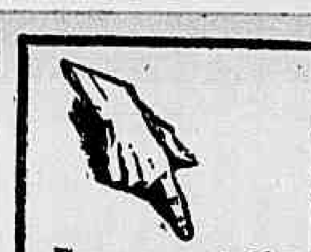

Faça-se economia no que se queira Menos na Saúde

Comprae sempre Emulsão de Scott

o verdadeiro preparado de puro oleo de figado de bacalhão da Noruega. Unico medicamento em sua classe em qualidade, pureza e propriedades curativas.

Comprae Unicamente Emulsão de Scott.

Notas officiaes

Fazenda

O ministro transmittiu ao 1° secretario da Camara dos Deputados as mensagens presidenciaes, solicitando as necessarias autorizações para as aberturas dos creditos: especial de 87:036$271, para pagamento do que é devido ao dr. Julião de Oliveira Lacaille, em virtude de sentença judiciaria, e o de 700:000$, supplementar á verba 5ª — Inactivos, pensionistas, etc., montepio, novas concessões — do orçamento deste Ministerio para o exercicio corrente.

◆ O sr. Barbosa Lima, director-presidente do Lloyd Brasileiro, esteve hontem no Ministerio onde permaneceu longo tempo em conferencia com o sr. João Ribeiro sobre assumptos que se prendem á situação financeira daquella importante repartição do governo.

Com o mesmo titular conferenciou demoradamente o sr. Lindolpho Camara, inspector da Alfandega desta capital.

Nessa conferencia tratou-se de assumptos administrativos com especialidade sobre a construcção da continuação do cáes do Porto e cobrimento dos intervallos existentes entre os armazens, medida de caracter urgente em vista do sensivel augmento da importação.

◆ O ministro, por acto de hontem approvou o do delegado fiscal em Pernambuco, que determinou á Alfandega de Recife mantivesse o actual pessoal que serve nas capatazias, embora não haja necessidade de um serviço regular de capatazias com a inauguração dos trabalhos do novo porto, não devendo, porém, ser preenchidas as novas vagas e sim devendo aproveital-o nas que occorrem no quadro de marinheiros da Alfandega.

◆ A directoria da Despesa Publica concedeu hontem os seguintes creditos: de 400:000$000, á Delegacia Fiscal na Parahyba, para ser entregue ao presidente do Estado, como prestação de auxilios aos flagellados pelas seccas; 100:000$, á Delegacia Fiscal em Alagoas para prophylaxia da febre amarella, e 100:000$, á Delegacia Fiscal em Minas Geraes, para prophylaxia rural.

◆ O ministro, attendendo ao que solicitou o seu collega da Viação, e como complemento da providencia recommendada pelo mesmo á Inspectoria de Portos, Rios e Canaes, resolveu ordenar providencias junto á Alfandega de Pernambuco, para que seja permittido o despacho dos generos consignados ás repartições publicas federaes sem o prévio pagamento da taxa para conservação do porto, aliás, como é feito no porto desta capital.

◆ Em conferencia com o ministro, estiveram hontem no Thesouro Nacional, os senadores Pires Ferreira e Francisco Salles, e os deputados Souza Castro, João Simplicio, Heitor de Souza, Andrade Bezerra e Aggripino Azevedo.

◆ O sr. Vossio Brigido, director da Recebedoria do Districto Federal prorogou, por mais seis dias uteis, o prazo para pagamento do imposto de 5 % sobre emprestimos hypothecarios.

—:—

Viação

Acha-se completamente restabelecido o sr. Afranio de Mello Franco. S. ex. ainda hontem, porém, não compareceu ao seu gabinete, tendo despachado o expediente de sua pasta em sua residencia.

◆ O ministro solicitou providencias do seu collega da Fazenda no sentido de ser o inspector da Alfandega desta capital autorizado a conceder despacho livre de direitos a 42 caixas de numeros 4.254 a 4.295, contendo sellos e outras formas de franquia, vindos de Nova York, pelo vapor "Curvello" e destinados a Directoria Geral dos Correios.

◆ Pelo ministro foram remettidas ao Tribunal de Contas copias do contrato concedendo permissão a Handley Page Ltd, sem privilegio de monopolio de especie alguma, para, por si ou empresa que organizarem, estabelecerem um serviço de viação e transporte de passageiros ou cargas, por meio de aeroplanos e hydro-aeroplanos entre as principaes cidades do Brasil e o estrangeiro, de conformidade com o decreto 13.6[illegible], de maio ultimo, e do termo de accordo prorogando o prazo da concessão feita á Companhia Brasileira de Energia Electrica, pelo decreto 7.[illegible], de agosto de 1909, para exploração de linhas telegraphicas no Estado da Bahia, celebrado pelo decreto n. 13.545, de abril ultimo.

◆ Por portaria de hontem foi nomeado o engenheiro Mario Cezar Patta para exercer em commissão, o cargo de conductor da construcção da linha de Barra Mansa a Angra dos Reis.

—:—

Guerra

O coronel Isidro de Figueiredo, director do Tiro de Guerra, ao chegar hontem ao seu gabinete de trabalho, foi alvo de uma carinhosa manifestação por motivo do seu anniversario natalicio.

◆ O ministro da Guerra ordenou que pela Imprensa Militar fosse impresso o decreto ampliando os quadros do Exercito, antes de ser publicado no *Diario Official*, afim de que o mesmo figure no relatorio de sua gestão, o qual está sendo impresso na typographia da Imprensa Militar.

◆ Foi classificado no quadro [illegible] de [illegible] o 1° tenente Durval de Brito.

◆ Em virtude de proposta, irá servir no 41° batalhão de caçadores o 1° tenente Joaquim Cardoso da Silveira.

◆ Sob a presidencia do marechal Argollo reuniu-se hontem em sessão consultoria o Supremo Tribunal Militar, sendo estudados varios papeis do governo submettidos á sua consideração.

◆ Teve permissão para ir a Bello Horizonte o 2° tenente Victor Teixeira Pinto.

◆ Foram transferidas do estado-menor do corpo de alumnos da Escola Militar para a 6ª região, em S. Paulo, as seguintes praças: Antonio da Silva, Mariano José dos Santos, João Damasceno, Alfredo Pinto de Santa Anna e João Mello.

◆ Falleceu ha dias o general reformado Frederico José da Costa.

—:—

Marinha

O ministro mandou que o almirante Mourão dos Santos providenciasse no sentido de serem entregues ao Deposito Naval, para o devido exame e distribuição pelos navios, os generos que se encontram a bordo do "Belmonte".

◆ O preço da carne verde a constar das requisições feitas ao respectivo fornecedor, durante o mez corrente é o seguinte: até o dia 15, 1$170 o kilo, de 16 a 30 1$070 o kilo.

◆ E' convidado a se apresentar hoje ao Estado-Maior o capitão de fragata Joaquim Nunes de Souza, nomeado commandante do Batalhão Naval por decreto de 18 do corrente.

◆ O almirante Gomes Pereira, acompanhado do capitão-tenente Adalberto Jardim visitou hontem o scout "Rio Grande do Sul", o cruzador auxiliar "Belmonte" e os contra-torpedeiros "Parahyba", "Santa Catharina" e "Rio Grande do Norte".

◆ Foi mandado aquartelar o servente asylado Antonio de Castro Ribeiro.

◆ O almirante Mourão dos Santos recommendou que sejam suspensos, até nova determinação, os exercicios da linha de tiro da ilha do Governador.

—:—

Prefeitura

O dr. Mario Salles, official de gabinete do prefeito, que se achava enfermo, reassumiu hontem as funcções de seu cargo.

◆ Hoje, haverá expediente nas repartições municipaes, deixando, entretanto, de havel-o nas escolas publicas.

◆ Será iniciado hoje o calçamento a alvenaria da travessa Leite, no morro de Santos Rodrigues, afim de evitar as depressões provocadas pela chuva.

◆ A Prefeitura multou em 100$000, por manipular o leite em logar improprio, a firma Sá Fortes & Pinheiro, á rua do Ouvidor n. 52; por não registrar as analyses do leite, o sr. Francisco Siqueira, á rua Sachet 9; por ter iniciado negocio sem licença, João da Rocha Lima, á rua Theophilo Ottoni 202, e Francisco Marinho, no largo de S. Francisco de Paula n. 14.

—:—

Correios

O director geral, por actos de hontem, promoveu, por antiguidade, a carteiro rural de 1ª classe o effectivo Leopoldo Drummond; removeu para o logar de carteiro rural de 2ª classe o da 3ª directoria Norivaldo Alves da Silva e nomeou carteiro de 3ª classe da Repartição Central o cidadão Euclydes Luiz do Nascimento.

◆ O director geral permittiu que o praticante Heitor de Almeida Lopes e o carteiro Luiz M. de Andrade gozassem férias atrazadas de 1918, sem prejuizo do serviço.

◆ O sr. Clodomiro Pereira da Silva, director geral, chegou hontem cedo á sua repartição, dirigindo-se, depois de visitar as secções do Trafego, á 3ª secção onde permaneceu durante longo tempo assistindo aos trabalhos de expedição da correspondencia para os Estados do norte e sul da Republica.

O director demonstrou francamente a sua satisfação em verificar de visu a maneira expedita e a reconhecida boa vontade dos empregados daquella dependencia postal no desempenho de tão pesados trabalhos.

Só para os portos do norte conseguiram os referidos empregados entregar, á hora marcada, cerca de 700 malas!

O sr. Clodomiro esteve hontem na sala do registro sem valor, examinando as obras de melhoramentos que estão sendo executadas nesta dependencia da 7ª Secção do Trafego.

O director geral deixou o seu gabinete ás 6 horas da tarde, depois de haver despachado com o sr. Gonzaga Curvello, seu secretario particular, innumeros processos submettidos á sua assignatura.

O Commissariado

Os fiscaes do Commissariado visitaram hontem 42 estabelecimentos commerciaes multando as seguintes firmas, por infracção da tabella:

Antonio Gonçalves de Barros, Humaytá n. 140; Manoel da Silva, Humaytá n. 135; Carlos Rodrigues, Dr. Dias da Cruz n. 35; José Ba[illegible] da Torre, Conde de Bomfim n. [illegible]; Manoel Rodrigues Eusebio, [illegible] Salomão, n. [illegible].

◆ Relação dos processos de infracção distribuidos hontem:

Multados em [illegible] — [illegible] Ferraz, Senhor de Mattozinho n. [illegible]; Souza Torres & C., VII n. [illegible] (Mercado Municipal); Joaquim Gonçalves Lourenço, S. Francisco Xavier n. 295; Mendes & Irmão, [illegible] Salvador de Sá [illegible].

Multados em [illegible] — [illegible] Santos & C., Arcos, Cordeiro n. 342.

Federação Espirita Brasileira

As obsecados. — Apontando o perigo, a difficuldade, a responsabilidade que offerece a cura das obsessões, quizemos e queremos tão somente fazer resaltar as condições moraes sem cujo implemento só com um fracasso funesto podem e devem contar os que se abalancem a trabalhos de tal monta. Muita cautela, muito criterio e sobretudo muita humildade são necessarios para que, propondo-nos a praticar a caridade, nos não exponhamos, por ser esta, como geralmente é, mais faluda do que sentida, a conflictos com o espirito das trevas, a perturbar a justiça de Deus que se cumpre nos nossos semelhantes, a aggravar, por conseguinte, a responsabilidade dos nossos espiritos, pois que, muitas vezes, nesses tentames, se nos não acharmos forrados de sentimentos verdadeiramente christãos, longe de distribuirmos os sazonados fructos do Evangelho, espalhamos os agudos espinhos da dôr e do martyrio.

Não possuindo ainda, pela nossa inferioridade moral, a verdadeira caridade, que é instinctiva, mister se faz que ao sentimento que já possuimos e a que damos esse nome, se alliem a razão, a prudencia e o bom senso, afim de que não nos aventuremos a ter procedimento opposto ao do Divino Mestre que, quando procurado pelos enfermos e obcecados do corpo e do espirito, a respeito de muitos dizia não convir que se curassem, porque não convinha, comprehendidas em espirito e verdade as suas palavras, fossem aggravar suas responsabilidades, fazendo máo uso de uma graça recebida; e porque necessitavam das provações e das expiações para se elevarem aos pés de Deus, seu Creador e Pae, o que não conseguiriam com a saude do corpo e sim com a do espirito.

Apreciando os sentimentos de que se acham possuidos os pobres cegos do espaço que se fazem algozes de seus irmãos incarnados, bem se póde avaliar do peso da tarefa que tomam sobre os hombros os que se decidem a emprehender a cura das obsessões. Esse ainda o proposito com que continuamos hoje a publicar o dialogo travado entre o presidente de um grupo de espiritas e um espirito obsessor, publicação que concluiremos da proxima vez em que sair esta secção.

* * *

Ao cabo de grande e prolongada luta, em que se percebe o espirito do medium a defender o corpo material que lhe pertence das investidas brutaes com que pretende molestal-o, senão anniquilal-o o espirito que já por duas vezes se manifestára, consegue este incorporar, depois de sentida prece feita pelo presidente, ficando o medium com os pulsos cruzados, sem poder separal-os [illegible]

[illegible]

PO de ARROZ MILA

Inegualavel em: Adherencia, Perfume, Pureza e Preço. Caixa 2$500. Na perfumaria A' GARRAFA GRANDE, rua Uruguayana, 65 e perfumarias de 1ª ordem. (12745)

AINDA O FAMOSO CASO DA STANDARD OIL

Wellemkamp foi preso hontem á noite

Hontem, á noite, foi preso, pelos agentes do Corpo de Segurança, Charles Edward Wellemkamp, pronunciado pelo juiz da 1ª vara criminal como incurso nas penas do art. 338, n. 9, do Codigo Penal.

Wellemkamp é a figura principal do famoso caso da Standard Oil, responsavel, com outros, na fabricação e desconto de cambiaes falsas.

Depois do inquerito a que se procedeu na 3ª delegacia auxiliar e de uma serie de complicações, Wellemkamp vivia por ahi á boa vida, esperando o seu julgamento, e, ainda no ultimo Carnaval, elle concorrera a todos os corsos, guiando um excellente automovel de sua propriedade.

Parece que a morosidade da nossa justiça lhe dava quasi a certeza de que tudo estava acabado.

Pronunciado agora pelo juiz da 1ª vara criminal, elle teve que cair nas garras da policia, sendo elle hontem [illegible] como dissemos.

Amanhã Charles Wellemkamp vae ser submettido a julgamento.

"CIGARROS VEADO"

GRANDE CONCURSO ANNEXO A' LOTERIA DA CAPITAL FEDERAL A EFFECTUAR-SE EM 4 DE SETEMBRO DE 1919.

REGULADO PELA CARTA PATENTE N. 1

DOLLARS - 5.940 - DOLLARS

Em 398 Premios

ASSIM DISTRIBUIDOS:

1	Premio de	$400,00	$ 400,00
1	" "	$200,00	$ 200,00
1	" "	$150,00	$ 150,00
2	" "	$100,00	$ 200,00
4	" "	$ 80,00	$ 320,00
14	" "	$ 70,00	$ 980,00
39	" "	$ 40,00	$1.560,00
2	" "	$ 35,00	$ 70,00
2	" "	$ 30,00	$ 60,00
2	" "	$ 25,00	$ 50,00
10	" "	$ 20,00	$ 200,00
10	" "	$ 15,00	$ 150,00
10	" "	$ 10,00	$ 100,00
300	" "	$ 5,00	$1.500,00
398	Premios no total de	DOLLARES	$5.940,00

Que serão entregues aos portadores de bilhetes fornecidos pela COMP. GRANDE MANUFACTURA DE FUMOS "VEADO", com numeros eguaes aos 398 premios maiores da Loteria da Capital Federal a extrahir em 4 de Setembro de 1919.

A troca de vales por bilhetes para o Sorteio principia a 20 de Junho e termina, o mais tardar, no dia 23 de Agosto.

CADA BILHETE SERA' ENTREGUE EM TROCA DE 20 VALES DOS CIGARROS "VEADO".

Para evitar extravios e reclamações, os pedidos de bilhetes pelo Correio devem vir acompanhados de um enveloppe para a remessa com o endereço MUITO CLARO e sello para o porte sob REGISTRO

COMP. GRANDE MANUFACTURA DE FUMOS "VEADO"

—:— RUA DA ASSEMBLÉA Ns. 94 e 98. —:—

—:— RIO DE JANEIRO. —:—

(12816)

O dia policial

PROCURAVA A VIDA E ENCONTROU A MORTE

[illegible]

do passagem como é possivel e como acha possivel a má vontade dos conductores?

Isto tem que ser mesmo assim, até que appareça quem ponha termo a esse estado de anarchia que vae por ahi, quanto á fiscalização de vehiculos.

As autoridades poderão allegar que não dispõem de homens para a fiscalização. E' possivel acreditar. Mas, se os não ha para um serviço de tal importancia, ha-os para fiscalizar a circulação dos pedestres, na Avenida e em mais duas ruas centraes, para evitar que os transeuntes se atropelem... E enquanto isso se evita, quem quizer que se aventure a andar por outros pontos que não sejam *trottoirs* onde se instituiu o *circulez* — paga com a vida pelo proprio descuido e pelo descaso daquelles que se sentem á vontade fóra das vistas da policia, empenhada em coisa mais séria...

Graças a isto, acontece sempre o que salientámos assim: os desastres se succedem de maneira impressionante e chegam mesmo a dar a certeza de que estamos em face de uma situação irremediavel, pois que agora já ninguem póde com tranquillidade aventurar-se por certos pontos com outra preoccupação senão a de fugir dos vehiculos que vivem por ahi a atropelar meio mundo.

Ainda hontem, em plena Avenida Rio Branco, occorreu um caso doloroso, em que perdeu a vida um moço que se achava aqui, tendo vindo de sua terra para tratar de interesses seus.

Essa occorrencia, num momento ainda de muito movimento na grande arteria, causou uma impressão que é facil de avaliar entre as pessoas que o testemunharam involuntariamente e com horror.

Um moço, trajando muito decentemente, ia em companhia de um seu amigo pela rua Sete de Setembro, cerca de 6.30 da tarde. Ao chegar proximo do predio que fica em frente á antiga casa Hermanny, quiz atravessar a rua para apanhar o passeio da Avenida Rio Branco.

Quando se preparava para fazel-o o moço notou que vinha atravessando a Avenida, subindo das Barcas, um bonde da linha Santa Alexandrina, e que em sentido contrario e em alguma velocidade, descia um caminhão do Corpo de Bombeiros, estando quasi a crusar-se os dois vehiculos.

Para não perder tempo esperando que passassem os dois carros, o moço prevenindo seu companheiro de que tivesse cuidado para não ser colhido, precipitou-se, disposto a passar na frente do bonde.

Tendo calculado mal o tempo que levaria a atravessar e vendo que não podia avançar ou retroceder sem que fosse colhido por um dos dois vehiculos, o moço achou melhor ficar entre um e outro, mas para se equilibrar e não cair, o que lhe seria, como foi desastroso, elle pensou em segurar-se um pouco ao bonde, num movimento instinctivo e julgando que o motorneiro do *tramway* fosse capaz de parar o mesmo, para impedir o desastre. Entretanto, como o bonde continuava a correr, o moço, ao parecer-lhe a mão pensando encontrar apoio, recebeu um choque violento, sendo atirado ao sólo, com todo o peso do corpo.

Tudo isto se passou muito rapidamente e no momento preciso em que o caminhão cruzava, acontecendo, por fatalidade, que ao cair estendido, o inditoso rapaz ficou com a cabeça entre os dois jogos das rodas do caminhão, passando-lhe sobre o craneo uma das rodas traseiras.

[illegible]

tes mesmo de lhe serem prestados quaesquer curativos.

No inquerito aberto na delegacia do 3° districto, a policia apurou que a maior responsabilidade do desastre cabe ao motorneiro do bonde da linha Santa Alexandrina, que podia evitar o desastre e não o fez. Esse motorneiro, que tem o regulamento n. 540 e serve num bonde de linha Santa Alexandrina, deve ser preso hoje, no momento em que apparecer para começar o trabalho, pois a autoridade já reclamou a sua presença para depor.

O joven Sylvestre Lopes Ferraz era filho do fallecido dr. Adalberto Ferraz, politico de grande prestigio em Minas Geraes, e sobrinho do deputado Fausto Ferraz.

Achava-se no Rio desde segunda ou terça-feira da semana passada, estando hospedado no Hotel Globo.

Em sua companhia, no mesmo hotel, estava um seu amigo inseparavel o sr. Rodrigo Cesar, com quem elle sempre saia e que o acompanhava, como dissemos acima, no momento do desastre.

A policia do 3° districto deu uma busca no quarto que o inditoso moço occupava no hotel, afim de ver se encontrava uma outra roupa com que elle pudesse enterrar-se. O joven, porém, que ia voltar para Minas, á espera de nomeação para um cargo que lhe promettera o vice-presidente da Republica, apenas trouxera uma maleta de viagem, com algumas roupas brancas para mudar.

Seu enterramento realiza-se hoje á tarde, saindo o feretro ás 4 horas do necroterio policial.

O NUMERO, FAZ FAVOR?...

Ainda o caso da joven telephonista fugitiva

Na 1ª delegacia auxiliar prosegue o inquerito instaurado afim de apurar a policia o caso da joven Albertina Ferreira, fugida ha poucos dias em companhia do dr. Licinio dos Santos, que a seduzira.

Hontem, á tarde, esteve na delegacia, onde foi falar ao 1° delegado auxiliar, o namorado da fugitiva, o pratico de pharmacia Levino da Silva, que estava muito agitado.

Tinha ido ali para contar ao delegado que alguem o chamara para uma entrevista em uma casa da rua da Constituição n. 29, onde funcciona a Cooperativa Barbosa e que elle não attendera a esse chamado, por lhe parecer uma cilada da familia da joven telephonista.

O moço estava bastante agitado e evidentemente desapontado com o succedido com a sua ex-noiva, que lhe trouxera o nome á baila, numa forma que elle julga prejudicial.

O dr. Nascimento Silva procurou acalmal-o, pois elle não se conformava com a sua situação.

A joven telephonista, que já voltou de S. Paulo, para onde a levara o seu raptor, esteve hontem, tambem, na 1ª delegacia auxiliar, apresentando-se em attitude calma, bem vestida e sem nenhuma preoccupação, respondendo com facilidade ás perguntas que lhe fez o delegado.

Disse a joven á autoridade que sentira pelo seu raptor uma attracção a que não póde resistir, acrescentando, porém, que o seductor era culpado de se haver aproveitado da sua situação de fraqueza.

Perguntado á joven sobre se não sabia que o medico seductor era casado, respondeu ella que o sabia.

[illegible]

AS CHAMMAS DESTRUIRAM COMPLETAMENTE O ANDAR SUPERIOR

[illegible] violento incendio irrompeu no Hotel Brasil, installado no predio da rua Santa Carolina n. 21, Muda da Tijuca, de propriedade da firma Sodré & Comp.

Ao alarma dado por populares os hospedes do estabelecimento correram para a rua, não sem estabelecer o panico, que despertou a visinhança.

O fogo manifestara-se no pavimento superior tendo os hospedes ahi alojados conseguido fugir ao perigo embora não pudessem salvar todos os moveis e utensilios existentes nos commodos que occupavam.

Foi dado aviso ao Corpo de Bombeiros, tendo este comparecido sem demora, a tempo de evitar o fogo se communicasse a todo o predio.

O serviço de isolamento da parte não alcançada pelo fogo foi o melhor possivel, tendo assim mesmo os bombeiros lutado bastante para conseguir a sua extincção.

Durante o trabalho do Corpo de Bombeiros, hospedes e populares entregaram-se á pratica de salvamento de moveis e mais objectos que não haviam sido attingidos pelas chammas.

O predio sinistrado que é de propriedade do Mosteiro de S. Bento, e o negocio estão seguros em... 20:000$000 na Companhia Previdente.

Os prejuizos dos hospedes não foram pequenos.

O Commissario Alexandre, de dia á delegacia do 17° districto, compareceu ao local, tendo estabelecido o serviço de policia para evitar a approximação de curiosos, sempre prejudiciaes ao trabalho de extincção, tendo, outrosim, providenciado para que á delegacia comparecessem os donos e hospedes do Hotel Brasil.

Estes foram ouvidos, á tarde, carecendo de importancia suas declarações, pois, nada adeantaram á autoridade que pudesse esclarecer a causa do sinistro.

Parece, entretanto, ter sido elle casual.

UM MENINO MACHUCADO POR UM AUTO

O "chauffeur", como sempre, fugiu...

O facto passou-se hontem pela manhã, na estação do Engenho de Dentro, e delle foi victima um menino, que ficou contundidissimo. Essa creança, cujo nome é Hercilio Lyrio dos Santos, passava pela rua Dr. Bulhões, canto da de Almeida Cavalcante, quando foi atropelada pelo automovel n. 1565, cujo chauffeur conseguiu, como sempre, evadir-se...

O menino, que ficou gravemente contundido, foi medicado pela Assistencia, recolhendo-se depois á casa de seu pae, Francisco dos Santos, residente á rua Dois de Fevereiro 26, no Encantado.

A policia do 20° districto teve conhecimento do facto e está á procura do motorista responsavel pelo desastre.

SEMPRE ELLES...

No momento em que atravessava hontem, [illegible] Eduardo Rego Menezes foi atropelado pelo automovel n. [illegible], [illegible] pelo corpo.

A Assistencia, chamada ao local, promptamente compareceu, sendo Menezes medicado cuidadosamente e removido depois para a Santa Casa.

A policia do [illegible] districto foi informada do facto e prendeu o motorista responsavel pelo desastre, autuando-o em flagrante.

A' VOGA

Apresenta a sua distincta clientela a mais bella e recente collecção de tecidos de seda, de lã e de fantasia para vestidos de passeio e theatro.

Continuam funccionando com pleno exito as suas reputadas officinas de alta costura, chapeus e de espartilhos.

167, RUA DO OUVIDOR.

NOTAS SOCIAES

DATAS INTIMAS

[illegible]

CASAMENTOS

[illegible]

BODAS DE PRATA

[illegible]

NASCIMENTOS

[illegible]

CLUBS E FESTAS

[illegible]

VIAJANTES

[illegible]

ENFERMOS

[illegible]

FALLECIMENTOS

[illegible]

MISSAS

[illegible]

"O ESTADO DE S. PAULO"

JORNAL DE GRANDE TIRAGEM E CIRCULAÇÃO EM TODO O BRASIL

[illegible]

O melhor dos Purgantes

CHÁ CHAMBARD

O mais afamado remedio de França, ha 60 annos contra a PRISÃO DE VENTRE

ULTIMA HORA

A PAZ

WASHINGTON, 23 -- Não é verdadeira a noticia da assignatura da paz. A informação, segundo uma nota agora publicada, é prematura.

Ainda a resposta da Allemanha

Boatos em Berlim de que está imminente uma conspiração militar

Paris 23 — (Official) — A delegação allemã á Conferencia da Paz communicou ao governo francez que a Allemanha resolveu assignar a paz, sem condições.

Paris, 23 — A nota allemã solicitando uma prorogação para a assignatura da paz foi recebida ás 3 horas da manhã. Os srs. Wilson, Clemenceau e Lloyd George reuniram-se ás 9 horas recusando acceitar o pedido. Tudo indica que o presidente Wilson se prepara para deixar a França, na proxima quarta-feira.

O dia e hora em que deve realizar-se a cerimonia solenne da assignatura do tratado ainda não foram marcados. Acredita-se que esse acto tenha logar e mais provavelmente na quinta-feira. Os delegados italianos que se acham em Paris foram autorizados a assignar o tratado em representação da Italia. Esse facto remove uma difficuldade que parecia dever influir na possivel demora da assignatura da paz.

Paris, 23 — A nota do governo allemão acceitando os termos da Paz imposta pelos alliados está, segundo se affirma redigida em linguagem altiva e pretendendo sustentar que a "Paz é de violencia e não de justiça".

Nova York, 23 — A noticia de que a Allemanha havia acceitado incondicionalmente, os termos do tratado de paz, chegou a Wall Street, via Londres doze minutos depois de ter a "Associated Press" affixado um boletim procedente de Paris communicando este facto.

O mercado de titulos immediatamente se affirmou, embora mostrando pouca actividade.

Diversos titulos elevaram sensivelmente as suas cotações.

Paris, 23 — Segundo [illegible]

[illegible]

O SENADOR KNOX E A LIGA DAS NAÇÕES

[illegible]

A PAZ COM OS AUSTRIACOS

PARIS, 23 — **Os problemas relativos ás reparações fazem demorar a conclusão dos termos do tratado de paz com os austriacos. A proposta norte-americana de que os novos Estados organizados nos territorios austro-hungaros devem contribuir com uma quantia equivalente ao custo dos exercitos de libertação não foi apoiada pelo Conselho dos Quatro. A delegação franceza foi incumbida de redigir um novo plano.**

A SUSPENSÃO DO ESTADO DE GUERRA NOS ESTADOS UNIDOS

[illegible]

A MISSÃO DOS ESTADOS UNIDOS E DO BRASIL

[illegible]

OS TURCOS REAGEM NA ASIA MENOR

[illegible]

RECOMEÇARAM AS HOSTILIDADES ENTRE AS LEMÃES E ESTHONIANOS

[illegible]

O MARECHAL JOFFRE EM LONDRES

[illegible]

NO MUNDO DA TÉLA

Quanto custam os films

[illegible] espectadores dos films [illegible] idéa [illegible] colossos da photographia [illegible] se propõe [illegible] scena que ás vezes [illegible] incidente [illegible] "humanidade", por [illegible] nosso espirito [illegible] fazer.

[illegible] seu autor e ensaiador [illegible] trabalho de apurar o [illegible] scena do film, scena [illegible] não vae além de dezoito segundos! [illegible] "exhalação cinematographica" [illegible] a conta de gastos [illegible] subiu a doze mil [illegible] sessenta e dois dollars; [illegible] contos, quatrocentos [illegible] da nossa moeda!) assim [illegible] ordenados dos [illegible], sete contos [illegible] mil reis; com [illegible] sete contos seis [illegible] dois mil reis; [illegible] mil réis, e um [illegible] e trinta e nove [illegible] "mise-en-scene". Empregou-se [illegible] nos ensaios da [illegible] nella, sem contar [illegible] figuras, mil e quarenta [illegible] de ambos os [illegible] a media de doze [illegible] e construiu-se uma [illegible] é, edificios de uma [illegible] espaço [illegible] em pedaços! Não [illegible] o custo do explosivo [illegible] viagem, ou o de imitação, etc.

[illegible] que por occasião [illegible] films passam por [illegible] da respectiva machina, vinte [illegible] de fita, sabe-se [illegible] tambem que essa quinta [illegible] metro do film custou [illegible] minimo, dois contos e [illegible] cincoenta e seis mil réis.

A genealogia de Rolleaux

[illegible] Polo, Rolleaux, recebeu ha [illegible] pelo correio uma carta de uma [illegible] em assumptos genealogicos [illegible] de pacientes estudos, [illegible] apurar que o popular [illegible] descendente directo do famoso [illegible] Marco Polo, cujas [illegible] viagens que fez pela India, Persia e Asia Menor, tanto influiram, ao que se diz, na descoberta do caminho maritimo para a India...

"Não sabemos — diz o jornal de [illegible] esta noticia — o que [illegible] Rolleaux á carta do [illegible] genealogista... Mas, como [illegible] era feito um pedido [illegible] dollars (dois contos) [illegible] de tão importante investigação, cremos que o popular [illegible] optará pelo silencio, ao [illegible] para que deixem tranquillos [illegible] antepassados no goso do somno eterno."

Clara Whipple vae casar

A actriz Clara Whipple, que fazia [illegible] o papel de esposa de John Mason, fallecido recentemente, vae ser a terceira mulher de James Young, ensaiador de nome nos Estados Unidos.

A primeira foi Rida Johnson, escriptora notavel, e a segunda a nossa conhecida Clara Kimball. A actriz Clara Whipple deixou de representar e escreve actualmente argumentos de films.

Um ronbo á Fox

Harry Lehrman, o homem que faz as comedias Sunshine, da Fox, está embrulhado num inquerito, em Los Angeles, devido ao mysterioso desapparecimento do negativo de uma comedia. Em vez do negativo, o caixote em que elle devia estar continha areia, e a Fox accusa Lehrman de, pelo menos, saber onde pára o film roubado.

A morte de Sidney Drew

Ha pouco mais de dois mezes morreu em Nova York, o actor Sidney Drew, famoso pelo genero de trabalho comico a que se entregava com sua esposa, para a Paramount, e cujas producções nunca vieram ao Rio.

A morte foi devida a uma serie de complicações que lhe atacaram o organismo, mas de que não foi a menor a morte, na guerra europea, de seu filho Sidney Rankin Drew, que fazia parte do celebrado Lafayette Flying Squadron, [illegible] o facto lhe causou.

— E' triste saber-se na minha edade, exclamava elle ao receber a noticia, que [illegible] conseguir [illegible] dos Drews [illegible] Rankin, foi de todos os Drews o que melhor morreu!

A imprensa americana, especialmente a cinematographica, lamentou sentidamente a morte de Drew, citando que ninguem melhor do que elle elevou mais o cinema, que perde na occurrencia um verdadeiro pioneiro, um leader seu!

Um litigio original

Numa das *Varias* desta secção falámos ha dias em Joe Martin, um orangotango famoso, da Universal, que esteve á morte atacado da hespanhola.

Voltamos hoje a fazer-lhe referencia, recortando de um jornal americano o que vae ler-se:

"Joe Martin, o famoso orangotango da Universal, está sendo demandado nos tribunaes por um ex-actor da mesma companhia. O querellante allega que o cidadão das selvas de Sumatra lhe mordeu uma das mãos e reclama dez mil dollars (quarenta contos) por damnos e prejuizos. O macacão encerrou-se no mais absoluto mutismo e não quer que lhe falem do assumpto...

Não sabemos como é que o Joe Martin se vae arranjar com a encrenca em que se metteu, porque, comquanto ande sempre com os ordenados em dia, que a companhia lhe paga religiosamente todos os sabbados, constantes de uma abundante provisão de fructas seccas, a pindahyba é coisa chronica nelle e ha de lhe ser difficil cavar os cobres para a indemnização.

Quando alguem, mais teimoso, aborda o assumpto e lhe faz ver que não é das coisas mais nobres isso de andar ás dentadas aos collegas, o Joe Martin coça a cabeça, meio desconsolado, mas rapido fica senhor de si e mostra as duas filas de alvissimos dentes, como que a prevenir de que o não amolem muito, porque é bem capaz de provar a quem quer que seja que o não preoccupa um pleito de mais ou de menos."

Palavras de Wilson sobre o cinema

Não está sómente em meu desejo collocar a industria cinematographica no maior e mais efficaz contacto com as necessidades da nação, mas dar-lhe tambem o reconhecimento official a um factor cada vez mais importante no desenvolvimento da vida nacional. O film é excellente vehiculo para a diffusão de informes de interesse publico e, como a sua linguagem é universal, presta-se notavelmente para dar a conhecer os planos e propositos dos Estados Unidos. — *Presidente Wilson.*

Os films de Elisie Ferguson

Respondendo á pessoa que a respeito nos pede informações, temos a dizer que, até agora, a actriz Elsie Ferguson fez para a Artcraft-Pictures os seguintes films: *Barbary sheep, The rise of Jennie Cushing, The rose of the world, The song of songs, Doll's house, The danger mark, Hearts of the wild, The lie, Under the greenwood tree, His parisian wife, The marriage price, Eyes of the soul, The witness for the defense* e *The avalanche*, que é o ultimo, ainda em execução.

Já foram exhibidos no Rio: *Barbary sheep* (Canção do deserto); *The rise of Jennie Cushing* (Fidelidade; *The song of songs* (O cantico dos canticos); *The lie* (A mentira), e estão esperando collocação: *The rose of the world* (Cadeias de amor); *Doll's house* (Casa de boneca) e *The danger mark* (Legado tragico.

Elsie Ferguson é casada com o millionario Thomas Clarke, figura da melhor sociedade nova-yorkina, tendo sido o seu noivado um romance de amor. Não gosta que o marido a veja posar films e na presença delle não faz scenas amorosas.

Entre exhibidores e importadores

Effectua-se hoje, ás 2 horas em ponto, e no local do costume, mais uma reunião da Alliança dos Cinematographistas. Attendendo á importancia do assumpto a tratar, pede a directoria o comparecimento de todos os interessados.

As estréas de hontem

Depois de dois ou tres dias de chuva, o sol beneficiou hontem as emprezas cinematographicas da Avenida, [illegible] Pathé [illegible] o Palais, o Avenida e o Parisiense, tiveram seus salões [illegible] da fina elite que os frequenta. No Lyrico [illegible] *Coração da humanidade* [illegible] Pathé: Edna Goodrich, no Palais, com *Uma mulher de honra*, com Carlitos e Chico Boia no programma; Jean Sothern com *Uma nuvem*, no Parisiense e Enid Bennett, no Avenida, com *Juventude espancada*, [illegible] No Ideal, Theda Bara e Virginia Pearson; no Iris, Mildred Harris e no Pathé, [illegible] ris, que deu o mesmo programma do Palais, houve sessões completas por vezes correndo os espectaculos no meio da maior animação. Nos bairros as enchentes contaram-se pelos programmas e, como se sabe, houve programma novo em todos.

"A barreira de ouro"

O Odeon adoptou o systema, de grande conveniencia para o publico, de dar a fita em séries *Vingança e mulher*, ás segundas-feiras, e novo programma ás terças. Assim, não obstante o successo de hontem, entra hoje *A barreira de ouro* em novo programma.

Combatendo um monopolio

A COMPANHIA BRASIL DEFENDE-SE

Do sr. Francisco Serrador, recebemos uma longa carta, em que, pela Companhia Brasil Cinematographica, nos diz o seguinte:

"Illmo. sr. director da A NOITE — Permitta-me v. s. que façamos um pequeno reparo, aqui, á noticia dada pela A NOITE, na sua edição de hontem, sob o titulo "Combatendo um monopolio", visto como estamos certos de que esse jornal, primeiro, pela propria exigencia de apresentação de notas verdadeiras, desejará fazer a rectificação que será uma demonstração dessa sua maneira de proceder.

Em primeiro logar, a reunião de proprietarios de cinemas não poderá visar outro fim que a creação de uma associação de auxilios mutuos, sem cuidar de combater monopolios, pois que monopolios não existem no Rio, cinematographicamente falando, visto como a existencia de seis ou sete firmas importadoras de films garante a livre procura dos exhibidores e, neste caso, a Companhia Brasil Cinematographica não póde [illegible] fornecimento de um certo numero de programmas por semana, conforme o contrato, programmas confeccionados com os esplendidos films que, em geral, o publico do Rio póde apreciar no Odeon, cinema de propriedade desta companhia. Mas não ha como negar que ha films e "films". Um leigo verá perfeitamente que um "Jeanne d'Arc", que um "Miseraveis", que um "Conde de Monte Christo" e muitos outros que o Odeon tem exhibido, não podem ser comparados com a maioria absoluta dos demais films. São films de grande metragem e de rigorosa montagem, films que ficaram por verdadeiras fortunas ás fabricas que os produziram e que, por isso mesmo, essas fabricas vendem por preços relativamente fabulosos para o custo geral de um film. De posse desses films, a Companhia Brasil Cinematographica não póde os alugar como aos demais, não os póde "metter em linha", como se diz em cinematographia, como tambem os demais importadores não o poderão fazer, estando a prova em que a agencia da Fox Films preferiu vender-nos os films como "Miseraveis" e "Cleopatra", a mettel-os em linha, pois que a "linha" teria de sujeitar-se a preços elevadissimos. O mesmo fez a Paramount, que nos cedeu "Jeanne d'Arc"; identico é o proceder de todos os importadores. A verdade é que nós, importadores, representando um certo numero de fabricas, recebemos dellas a sua producção commum, pelo preço convencionado, mas somos obrigados a pagar um preço especial pelas producções especiaes. Não nos cabe marcar esse preço ás fabricas, pois que só ellas sabem qual o preço compensador. Porque não teremos esse mesmo direito; nós importadores, perante os que alugam os nossos films? Nestas condições, sr. director, não se trata de um augmento de preços de arrendamento de nossos films, mas tão sómente dos films "extra" [illegible] zem questão apenas de lucro, muito lucro, que poderão ter alugado films mediocres de preço inferior, pouco se lhes dando que os que frequentam os seus salões sejam mal servidos. Por isso fogem a pagar um pouco mais por um film que ao importador ficou por "muito mais". E' e não é, propriamente uma questão, pois que a Companhia Brasil Cinematographica não os obriga a tomarem os seus films; o que não póde é abrir mão de seus direitos, de marcar o preço daquillo que aluga, e essa continuará a ser a sua norma de proceder.

Como vê v. s., portanto, a noticia dada por esse vespertino de opinião firmada, precisava ser rectificado, e por esta rectificação desde já ficamos agradecidos, continuando ao inteiro dispor de v. s. e da A NOITE".

(Da "A Noite" de 22 do corrente). (12990)

COLLEGIO MILITAR

Concurso para o provimento do cargo de 3º official

Devem comparecer hoje no Collegio Militar, ás 11 horas da manhão, afim de serem submettidos á prova escripta de arithmetica os seguintes candidatos: Jorge Pinto Corrêa, Arthur Martins Reys, Lino de Almeida, Victal Bezerra de Feitas, José Emiliano do Amaral, João Maria Evangelista, Alexandre Santos Pinto Tavares, Alberto Maria Vaz, Racine Peixoto Paes Leme, João Luiz de Sá Tavares, Adolpho de Freitas Madeira, Waldemar de Souza Braga, Gabriel Pupo Nogueira Filho, Ary Carlos dos Reis e Souza, Freisdevindo Climaco da Motta.

NOTAS RELIGIOSAS

A NATIVIDADE DE S. JOÃO BAPTISTA — No anno da creação do mundo 5198, seis mezes antes da incarnação do Verbo, pelos fins do reinado de Herodes Arcalonita, [illegible] Senhor dar ao mundo aquelles anjos, de que fala Malachias, que Deus tinha promettido enviar adiante do seu Christo para lhe preparar os caminhos [illegible] unico que possuia o sacerdocio.

A vida que passou S. João, sabemol-a pela narração dos proprios evangelistas: alimentava-se de mel silvestre, que é muito insipido, e tambem de gafanhotos. S. João Baptista é chamado o santo precursor, porque veiu para preparar o caminho para o Redemptor.

Depois das principaes festas da redempção, não ha outra mais solenne.

MISSA DE S. JOÃO — Hoje, ás 9 1|2 horas, a Veneravel Irmandade de Santo Antonio dos Pobres fará celebrar, com a assistencia da administração e demais irmãos, uma missa festiva em honra a S. João Baptista, cuja imagem se achará [illegible] na capella-mór da mesma [illegible].

CAPELLA DE S. JOÃO BAPTISTA, A' RUA ALVARO (ENGENHO NOVO) — Neste templo será realizada a festa do seu glorioso padroeiro, da seguinte fórma: ás 4 horas, sairá da capella imponente procissão, sendo conduzidas em andores as imagens de N. S. da Conceição, Divino Espirito Santo e S. João Baptista, que percorrerá diversas ruas daquella freguezia, e, ao recolher-se, será entoado solenne "Te-Deum".

O adro da capella, bem como a rua Alvaro, serão adornados e fartamente illuminados, havendo em todas as noites leilões de prendas, kermesse e tocará em artistico coreto uma banda de musica militar.

DIVERSAS — A devoção particular de S. João Baptista da rua Flack n. 151, estação do Riachuelo, participa aos devotos que se mudou para a rua Bella Vista n. 105, estação do Engenho Novo, onde se acha exposto o canto do dia 24 ao dia 29, das 6 ás 7 horas.

UM APPELLO AO PREFEITO

Os moradores da rua Gonzaga Bastos, entre Barão de Mesquita e Maxwell, a exemplo do que tem feito varios outros, dirigiram ha tempos ao actual prefeito um abaixo-assignado pedindo a attenção de s. ex. para o estado de abandono em que se encontra aquella via publica.

O sr. Paulo de Frontin, sempre tão solicito em attender aos apellos dos municipes, recebendo o abaixo-assignado, declarou aos portadores que tomaria em consideração o pedido, que lhe era feito.

Mas os dias passam, e enquanto outras ruas vão recebendo os melhoramentos que solicitaram, Gonzaga Bastos espera resignadamente o cumprimento da promessa do prefeito.

Os moradores dessa rua, inteiramente edificada, pedem pouca coisa: nivelamento e calçamento. Acreditamos que o sr. Paulo de Frontin não se esqueceu do promettido e que não demorará muito os moradores da rua Gonzaga Bastos verem satisfeita sua velha e justa aspiração.

TRI NOZ
FORMULA ERNESTO SOUZA
Noz de Kola, Noz Vomica, Noz moscada, Melissa, Aniz e Gervão
Tonico Estomachico Reconstituinte
Más digestões, Máo halito, Inappetencia, Enxaqueca, Nervosismo, Arrotos chocos, Enfarte do Figado e Urinas turvas.
Deposito geral: GRANADO & Comp. 1º de Março 14

A IDEAL
MOVEIS A PRESTAÇÕES
74 F. VEIGA & C.
S. José

No Tribunal do Jury

Entrou hontem em julgamento no Tribunal do Jury o réo Sebastião Xavier da Silva, accusado de haver, no dia 16 de junho do anno passado, por volta das 7 horas da noite, na Estação de Barros Filho, ferido com uma canivetada o seu desaffecto Eloy Egas Ferreira que com elle altercára e entrára em luta corporal. A victima falleceu em consequencia do ferimento recebido.

O Tribunal absolveu o réo, reconhecendo a legitima defesa por 7 votos.

O JULGAMENTO DOS IMPLICADOS NO CASO DA STANDART OIL

Pela Assistencia Judiciaria foi designado para defender os implicados no celebre caso da Standard Oil, o dr. Theodomiro Vieira. A interferencia da Assistencia foi solicitada pelo juiz da 1ª Vara Criminal, por onde corre o processo, e o julgamento terá logar amanhã, perante o mesmo juiz.

FALLENCIA DECRETADA

Francisco de Paula Monetto, credor de Joaquim Rodrigues, negociante estabelecido á Estrada da Penha n. 894, pela quantia 729$000, por conta vencida e protestada, requereu no juizo da 2ª Vara Civel a fallencia do devedor.

O juiz, dr. Paulino da Silva, por sentença de hontem, deferiu o pedido, declarando aberta a fallencia de Joaquim Rodrigues e designando o dia 10 de julho proximo para a primeira assembléa de credores.

CENTRO DE COMMERCIO E INDUSTRIA

O Centro do Commercio e Industria de Rio de Janeiro, enviou á Camara Franceza de Commercio o seguinte telegramma:

"Exmos. srs. presidentes e mais membros da Camara Franceza de Comercio. O Centro do Commercio e Industria do Rio de Janeiro, em nome das classes que representa, congratula-se com vossas exs. pela elevação á embaixada da representação diplomatica da França nesta Capital. Facto tão auspicioso estreitamente das relações commerciaes dos dois paizes enche de justificado jubilo o commercio desta praça. Saudações. — *Serafim Clare*, presidente; *Victorino Moreira*, secretario."

DÓE?
GELOL
Cura qualquer dôr em 5 minutos
Especifico das nevralgias e do rheumatismo.
Approvado pela D. G. de Saude Publica.
Um creme analgesico para fricções, em tubos de estanho, para pisaduras, entorses, máo geito, resfriados, e emfim, para todo o phenomeno DOR
Preço do tubo 2$500
Pedidos a Ambrosio Lameiro, rua de S. Pedro, 133, Rio ou a J. Ribeiro Branco, Drogaria Ypiranga, S. Paulo. (8637)

MUSEU NACIONAL

Estatistica de visitantes

Durante a semana comprehendida de 17 a 22 do corrente, foi o seguinte o movimento de visitantes neste Museu:

Dia 17, terça-feira, 166; dia 18, quarta-feira, 127; dia 19, quinta-feira, 60; dia 20, sexta-feira, 111; dia 21, sabbado, 127; dia 22, domingo, 7.866. Total 8.457.

Cinema SMART
214 — Boulevard 28 de Setembro — 216
Hoje! Hoje! Hoje!
Novo programma grandemente artistico e emocionante!
— MARY PICKFORD —
A soberana excelsa reapparece em
STELLA MARIS
Além do famoso drama da Metro
VOLTA DO PECCADOR
Um programma a que ninguem deve faltar.
Amanhã — "Locação humana", "Peregrino do amor", e como extra, "O accordo".

Cinema VELO
Rua Haddock Lobo, 192
Hoje! Hoje! Hoje!
Magnifico programma completamente novo! Dois grandiosos films!
DEDICAÇÃO
Cinco actos formidaveis de — WILLIAM DESMOND —
E outros cinco actos de suaves emoções
O Crepusculo da Felicidade
Tendo por protagonista a formosa VIOLA DANA.
Amanhã — "Garras do leão" "O furacão" e "O hotel dos solteirões".

Cinema Modelo
Rua 24 de Maio, 287
Hoje! Hoje! Hoje!
Programma absolutamente novo!
CANTICO DOS CANTICOS
De Elsie Ferguson, a mais parisiense das actrizes americanas. Só pelas toilettes vale a pena ver este film!
Exito de uma aventura
Cinco actos da Metro por — MAY ALLISON —
Amanhã—"Carnavalesca" por Lyda Borelli e, "General Papa Raios".

Cine TIJUCA
Praça Saenz Peña
Tel. Villa 3655
Mutt e Jeff em El Mazzantini
Caricaturas animadas.
Salada Russa
2 actos da Sunshine Fox.
Parada de 11 de Junho
Film do natural.
A Magestade o Dinheiro
Film em 6 actos da Fox, pelo endiabrado George Walsh.

Cinema Americano
COPACABANA
Hoje deslumbrante e sensacional programma novo constituido por duas joias cinematographicas merecendo especial destaque a maravilhosa obra d'arte "AUDACIA DE AMOR", pela grande artista Dorothy Dalton. Completa o programma o grandioso film americano O ESPIÃO AMOROSO. Amanhã, Dia da Moda, OS OLHOS DA AGUIA, Sr. Grex de Monte Carlo, film sensacional. (E 7461)

Quem quizer ler sempre as ultimas novidades é só na casa Braz Lauria, agente geral da ATLANTIDA.
78, RUA GONÇALVES DIAS, 78
Entre Ouvidor e Rosario. (4019)

Cinema Haddock Lobo
Rua Haddock Lobo, 20
Telephone Villa 280
AMORES BELLICOS
5 actos da Paramount, por Dorothy Gish.
A GRANDE DAMA
(ou a Camareira).
5 actos magnificos da World-Film por: Louise Huff e John Bowers. (E. 1325)

Cinema Mattoso
Praça da Bandeira
Hoje! Hoje! Hoje!
Assombroso programma digno da distincta frequencia deste cinema
Carnavalesca
O canto do cysne da grande Lyda Borelli e uma comedia em 2 actos
GENERAL PAPA RAIOS
que é uma fabrica de gargalhadas!
Amanhã — "O cantico dos canticos, de Elsie Ferguson e Exito de uma aventura.

CINEMA PARIS
HOJE-Sempre interessantes novidades!-HOJE
Variado espectaculo theatral no qual figuram os melhores artistas!
EDNA GOODRICK, a joven e linda comediante na protagonista da peça
UMA MULHER DE HONRA
5 grandes e magnificos actos inspirados na vida moderna da Mutual-Pictures
Carlitos e Chico Boia na farra
Engraçadissima farça da Keystone, interpretada por estes queridos comicos
OLGA PETROVA, a notavel actriz, no principal papel de
NOITE DE AMOR
6 longos e arrebatadores actos, edição da Metro
5ª-feira—Douglas Fairbanks, o celebre artista-athleta, na sua ultima creação — Professor de alegrias — Jean Sothern, a joven actriz, no drama A Nuvem. (6393)

Empresa Cinematographica PINFILDI
RUA DE S. JOSE', 56—Rio de Janeiro
SEMPRE IMMENSO TRIUMPHO DA PRODUCÇÃO KALEM em todo o mundo cinematographico
BREVE será exhibida a grandiosa série — A JOVEN AMERICANA, ou
O FANTASMA DO DESERTO
17 episodios — Soberbos trucs — Emocionante verdade em todas as séries
Narração vivente de extraordinarias aventuras policiaes de maior interesse e intensa emoção — Desempenhada pelas melhores artistas de Nova York.
Exclusividade — Empresa Cinematographica PINFILDI. (E 6364)

IDEAL
Super-Standard Theda Bara QUANDO UMA MULHER PECCA
Fox-Film Virginia Pearson LOUROS E ESPINHOS
HOJE — O expoente maximo da arte do silencio — HOJE
Duas estrellas de real grandeza! Dois grandiosos films da Fox!
Theda Bara a genial artista reapparece na sua ultima creação e verdadeiro genero, da impeccavel interprete

QUANDO UMA MULHER PECCA
7 actos formidandos, baseados num alto estudo social da mais elevada moralidade.
Demonstração da luta e conflictos d'alma que pode soffrer uma mulher, perante o mundo que a aponta como uma peccadora... quando procura salvar-se, regenerar-se não encontra ninguem para apoial-a.. todos fogem..
E' a covardia humana!—Mais um successo da Super-Fox-Standard.

No mesmo programma mais uma encantadora estrella, a completa actriz Virginia Pearson, interpretando o grande drama moderno da Fox-Film
LOUROS E ESPINHOS
5 intensos actos demonstrando a agrura da vida de uma alma casta, embora só no mundo, ante a gloria, que tanto lhe sorri.
Todas as "nuances" de sentimento que experimenta e soffre a verdadeira artista desde o inicio de uma carreira brilhante, até aos dissabores, ás vergonhas, aos soffrimentos do proprio amor que a arte lhe acarreta.
Quinta-feira—Penultimo espectaculo do grande e mysterioso film em series, O Cavalleiro Phantasma, 13º e 14º episodios em 2 partes cada um, e o drama da Fox-Film, em 5 actos, Noite de Casamento, pela actriz Jewell Carmen. (6394)

TRIANON
Empresa Staffa & Fróes | Companhia Leopoldo Fróes | O ponto preferido da élite carioca
HOJE Terça-feira, 24 HOJE
A's 7 3|4 — UNICA NOITE — A's 9 3|4
em que serão representadas as comedias
"CASEM-SE RAPAZES"
1 acto do mais fino espirito
UM FAVOR AO PROCOPIO
Uma interminavel gargalhada
E a ZARZUELA, musica de CABALLERO
"CHATEAU MARGAUX"
Com LEOPOLDO FRO'ES, Ismenia Matheus, Appolonia Pinto, Carlos Torres e Emigdio Campos
Scenarios de Jayme Silva
Amanhã — PUNHADO DE ROSAS e POILU
Na proxima semana — O MARIDO DE MINHA NOIVA.

THEATRO MUNICIPAL
Concessionario Walter Mocchi —TEMPORADA OFFICIAL de 1919
COMPANHIA DRAMATICA FRANCEZA
Director artistico: MR. HENRY BURGUET
Amanhã - Quarta-feira
9ª Recita de assignatura
La Marche Nuptiale
Peça em 4 actos de Henry Bataille
Bilhetes á venda na bilheteria do theatro, de 10 horas em diante.
Os moveis da scena para os espectaculos desta companhia são fornecidos pela casa RED STAR, rua Gonçalves Dias.
—Quinta-feira, 26, ás 4 1|2 da tarde— Matinée de grande gala sob o patrocinio de S. Ex. o Sr. Ministro de França, em total beneficio dos mutilados da guerra e da Caixa de Soccorros da Sociedade de Autores Francezes.
PROGRAMMA
La Nuit d'Octobre
Poeme dramatique de ALFRED MUSSET
INTERMEDIOS
pelos principaes artistas da Companhia e pelo eminente artista CHABY PINHEIRO
SON POILU
Comedia em 1 acto, de Henry Burguet e Hyppolyte Saunier.
Os srs. assignantes terão preferencia ás suas localidades até HOJE, terça-feira, ás 5 horas da tarde.
PREÇOS — Frisas e camarotes de 1ª 80$; camarotes de 2ª, 20$; poltronas, 15$; balcões A e B, 10$; outras filas, 8$; galerias A e B, 3$; outras filas, 2$000. (E 7471)

ELECTRO-BALL-CINEMA — Empresa Brasileira de Diversões
51 — Rua Visconde do Rio Branco — 51
Elegante e confortavel estabelecimento de diversões, que se recommenda pela distincção do publico que o frequenta.
Exhibições cinematographicas dos melhores fabricantes de films
HOJE Programma novo HOJE
DECEPÇÃO
Empolgante drama em cinco partes e uma bellissima comedia em 1 acto
Ping-pong, bilhares e outras diversões
Artistica e abundante illuminação electrica
Banda de musica militar — HOJE!
AO ELECTRO-BALL-CINEMA!
As diversões começarão ás 17 horas em ponto. 7477

Casino Theatro Phenix
Arrendatario: Djalma Moreira — Empresa Henrique Sarmento
Companhia ALEXANDRE AZEVEDO
Tournée Lucilia Peres — Empresa Azevedo & Serra
HOJE - A's 7 3|4 e 9 3|4 - HOJE
Exito enorme da deliciosa peça em 3 actos e em verso original de Aristeu e J. M. Goulart de Andrade
JESUS
Judas - Alexandre Azevedo — Magdalena - Lucilia Peres
Escrupulosa mise-en-scène de Alexandre Azevedo e do professor João Barbosa. Scenarios de Mario Tullio.—A tunica e manto apresentados pela actriz Lucilia Peres, são composições da epoca, de Madame Guimarães. — Musica de scena do maestro Luiz Moreira.— Rigoroso guarda roupa. Adereços e mobiliarios executados sobre esculptura e desenhos de Mario Tullio.
Amanhã — A's 7 3|4 e 9 3|4—JESUS. Bilhetes á venda até ás 6 horas no "Jornal do Brasil".—A seguir — O AGUIA. Em ensaios — O Amigo Carvalhal. (7484)

THEATROS DA EMPRESA PASCHOAL SEGRETO
HOJE Terça-feira, 24 de Junho de 1919 HOJE
S. PEDRO
Companhia Nacional de Operetas e Melodramas (genero do theatro Chatelet, de Paris) — Direcção artistica de EDUARDO [illegible] — Maestro regente da orchestra LUIZ MOREIRA
2 sessões, ás 7 3|4 e 9 3|4
A peça que não precisa de grandes reclames é a opereta
CLUB DOS Pierrots
[illegible] "Jurity", de Viriato [illegible] musica de d. Francisca Gonzaga
Maison Moderne
O mais confortavel estabelecimento de diversões, onde não são poupados esforços para corresponder á sympathia e preferencia do numeroso publico que o frequenta.
Films de HOJE:
Sangue de Gaúcho (Drama em cinco partes)
Mysterio de Donzella (Drama em cinco partes)
Cinema Olympia
Films de hoje:
Sangue de Gaúcho (Drama em cinco partes)
Mysterio de Donzella (Drama em cinco partes)
S. JOSE'
Companhia Nacional, fundada em 1 de Julho de 1911 — Direcção artistica de EDUARDO VIEIRA — Regente, Maestro Bento Mossurunga.
3 — Sessões — 3
SESSÃO A'S 7
A Mulata do Cinema
2ª e 3ª sessões, ás 8 3|4 e 10 1|2
A interessante revista
Contra-mão
CARLOS GOMES
Companhia Nacional de Comedias e Vaudevilles — Empresa VAZ & C.ª — Direcção artistica do actor: A. SAMPAIO
2 — SESSÕES — 2 — A's 7 3/4 e 9 3/4 — 2 — SESSÕES — 2
A FESTA DE SÃO JOÃO
Dedicada á COLONIA PORTUGUEZA, revertendo 20 por cento a favor do RETIRO DOS JORNALISTAS
Primeira e unica representação do episodio succedido em COIMBRA a um aristocrata portuguez, durante as festas Joanninas, naquella tradicional cidade de Portugal, que é o autor de uma peça em scena num dos theatros do Rio de Janeiro
NOITE DE S. JOÃO
escripto expressamente para esta festa, pelo Dr. MARIO MONTEIRO, que foi condiscipulo do protagonista, em Coimbra, com lindos numeros de canções regionaes e fados de COIMBRA
Deolinda, a Tricana — ELISA SANTOS
Uma banda de musica abrilhantará o festival.
Termina o espectaculo com a engraçadissima comedia, do Dr. Bastos Tigre:
O Microbio do Amor
Ninette, ELISA SANTOS; Armando, OSWALDO NOVAES.
Montagem luxuosa — Mobiliario da Casa Moreira Mesquita — Scenarios novos de JAYME SILVA.
A seguir — A PULGA BRANCA— Protagonista, Elisa Santos. (E 7472)
Terça-feira, 1 de julho — Grandiosos festivaes commemorativos do 8º anniversario da Comp. Nacional, do Theatro S. José.

THEATROS DA EMPRESA JOSE' LOUREIRO
PALACE
Companhia Portugueza — MARIA MATTOS e MENDONÇA DE CARVALHO
HOJE — A's 8 3/4 — HOJE
Ultimas representações da maravilhosa comedia
O INFERNO
O trabalho de MARIA MATTOS e ALEGRIM faz rir os mais sorumbaticos
Amanhã — O INFERNO.
NESTA SEMANA — "La Donna é mobile".
REPUBLICA
Companhia Portugueza — AURA ABRANCHES e CHABY PINHEIRO
HOJE — A's 8 3/4 — HOJE
PENULTIMA REPRESENTAÇÃO da peça do Conde de Arnoso
Coimbra, Terra de Amores
ENCHENTES SUCCESSIVAS
GRANDE SUCCESSO DO FADO cantado por AURA ABRANCHES
Principiará o espectaculo pela comedia:
CAVALHEIRO RESPEITAVEL
Amanhã — ULTIMA REPRESENTAÇÃO de "COIMBRA TERRA DE AMORES.
Sexta-feira, 4 de julho — Festa artistica do actor Chaby Pinheiro:
O BOTEQUIM DO FELISBERTO
Bilhetes á venda de 11 ás 5 horas na Casa Lopes Fernandes, Avenida Rio Branco, 138, e das 10 em diante nos theatros.
THEATRO LYRICO — Na bilheteria do Theatro acha-se aberta a assignatura para quinze recitas da Companhia de Operetas — "ESPERANZA-IRIS". (E 6377)

CORONA

A Machina de Escrever Pessoal

Aos profissionaes em geral, a machina de Escrever CORONA, torna-se cada dia mais util e indispensavel. Póde leval-a comsigo á bibliotheca e com os seus livros de estudo, poderá tomar as notas que precisar d'uma fórma clara e legivel, obtendo assim um trabalho perfeito. Se quizer realçar algum dos paragraphos, poderá escrevel-o com tinta encarnada, bastando para isso mover sómente uma pequena alavanca.

Quando não esteja em uso, põe-se a machina onde não estorve e quando a necessitar novamente, com facilidade poderá apoderar-se della, porque peza menos que muitos dos seus livros.

Póde-se empregar papel de formato pequeno ou commercial.

CASA PRATT

RUA OUVIDOR, 125. RIO DE JANEIRO.

(12430)

CORREIO SPORTIVO

TURF

A CORRIDA DE DOMINGO

As cotações dos parelheiros inscriptos

Damos a seguir as cotações que vigoraram hontem, na abertura, dos parelheiros inscriptos para a corrida de domingo proximo no prado do S. Francisco Xavier:

"Classico Experiencia" — 1.450 metros:

Wilson	30
Roosevelt	30
Maroim	16
Mysterio	50
Cigano	60

Os restantes estão cotados a solto.

Pareo "Criterium" — 1.000 metros:

Itapia	40
Palea	50
Peseta	40
Max	60
Zuleika	100
Alba	40
Argentina	60
Corta Vento	70
Era	30
Karsavina	40
Ratinha	80

Pareo "Ipiranga" — 1.450 metros:

Lery	22
Indayá	40
Panna	50
Jaraguá	35
Manon	70
Huguenotte	35

Pareo "Guanabara" — 1.600 metros:

Lyra	50
Ne	60
Cravina	50
Bailarina	30
Lúa	70
Infallivel	100
Julio	70

Pareo "Dezesete de Julho" — 1.450 metros:

Mignera	35
Tcherntchewa	100
Messalina	40
Mucury	60
Walkyria	80
Bere Linten	40
Não tem futuro	30
Fenton	30
Melindrosa	50
Murat	40

Pareo "Animação" — 1.600 metros:

Gorizia	20
Monaculo	40
Sir Lipton	50
Brasil	40
Urenacú	100
Murat	50

Pareo "Diana" — 1.600 metros:

Triton	50
Half Sister	20
Drina	40
Flatina	60
Vaidosa	35
La Zorrita	70
Somme	35
Tarantela	60

Pareo "Prado Fluminense" — 1.000 metros:

Battaglia	30
Licas	12
Buckless	40
Alto	50
Chispero	80

Pareo "Consolação" — 1.750 metros:

Petit Bleu	35
Morphen	20
Não Sei	50
Controler	70
Aviador	60

* * *

VARIAS NOTICIAS

Pedem-nos os cavallariços desta capital a publicação do seguinte:

"Os cavallariços veem por intermedio deste conceituado jornal agradecer a boa vontade dos srs. proprietarios e "entraineurs" abaixo mencionados, pelo acolhimento que deram ao appello que em tão boa hora fizeram, para que lhes fosse concedido um augmento de 20$000 em seus ordenados e a conservação da porcentagem a 5°|°.

Attenderam ao appello os seguintes srs.: dr. Linneu de Paula Machado, dr. R. F. Lamahyn, dr. Geraldo Rocha, dr. Renato Lopes, dr. Pino Machado, coronel Antenor Alves de Araujo, major José Candido de Barros, Carlos Coutinho, Lavend Vieira Miranda & Migliora, Americo Azevedo, proprietarios, e os "entraineurs" Fernando Schneider, Trajano de Carvalho, Luiz Couri, Christiano Torres, José Paula Mendes, Braulio Cruz, José de Carvalho, A. Teixeira Junior, José Lourenço, Francisco B. de Oliveira, Alberto Alves, Eduardo Berolzo, Firmino Gonçalves.

Aguardamos, ainda a boa vontade dos srs. M. Barroso, Eulogio Moreno, Paulo Rosa, Gabriel Reis, Eduardo Ferreira, J. F. Azevedo e outros".

—:— Do nosso serviço telegraphico destacamos o seguinte:

Paris, 23 — O cavallo inglez Plutão ganhou o grande "Steeplechase" de Auteuil, de cem mil francos. Não ha exemplo de maior concorrencia a essa corrida do que a que affluiu hoje ao prado de Auteuil.

—:— A potranca Era, cujas condições são agora mais animadoras, terá a direcção, domingo proximo, do jockey L. Menere.

—:— O cavallo Alto, inscripto no pareo "Prado Fluminense", da corrida de domingo proximo, é argentino, de quatro annos, castanho, filho de Lado e Altanerita, trazido a nosso paiz pelo sr. L. Dagnino, conjunctamente com a egua Hyaca, juntamente com Kinah e Lacena.

Esses tres parelheiros acham-se e podem ser vistos nas cocheiras do "entraineur" M. Barroso.

—:— Estreará domingo proximo o cavallo Licas, ha pouco importado pelo "turfman" sr. J. C. Figueiredo, a quem pertence o nacional Omega.

O pensionista do habil "entraineur" Christiano Torres tem galopado em boas condições.

—:— Ao contrario do que se noticiou, o petro Maroim disputará o "Classico Experiencia" domingo proximo.

O filho de Americo, que carregará nessa prova 59 kilos, continúa em impeccaveis condições. Já hontem houve grande procura de cotações do magnifico defensor da blusa branca que até agora não conhece a derrota.

—:— As cotações mais procuradas hontem foram as de Maroim, Lery, Bailarina, Licas, Half Sister e Morphen.

—:— Da proxima corrida do Derby-Club a ser realizada no dia 6 de julho proximo, serão disputadas as seguintes provas classicas: "Grande Premio Europa"—1.100 metros — 6:000$000 — Quebequinho, Wilson, Roosevelt, Darro, Alegria, Maravilha, Merity, Tibagy, Divino e Satan.

"Premio Criação Nacional" (6ª prova eliminatoria) — 1.000 metros — Aventureiro, Argentina, Driscol, Junio, Kellermann, Kadina, Karsavina, Katty, Kleber, Tufão, King, Max, Mysterio, Cigano, Zuleika, Sapé, Crescente, Côrta Vento, Era, Alba, Acayá, Aca, Abatyra, Jequitaya II, Argonauta, Kruger, Itapirema, Navegante, Reforma, Coquet, Itapitanga, Apollo, Intriga, Ibirapuitan, Ratinha, Balisa e Tocai.

—:— Não tomará parte na proxima corrida do Jockey-Club a potranca Alda, que se machucou durante a disputa do pareo "Velocidade", da corrida de ante-hontem no prado do Itamaraty.

FOOTBALL

Inaugura-se o cinema do Fluminense

O Fluminense porporciona, esta noite, ás 9 horas, um espectaculo cinematographico para os seus socios e respectivas familias. Entre os *films* destacam-se o do match brasileiro x argentinos (campeonato sul-americano), o de Carlitos, o de Mutt e Jeff, o do movimento retardado em exercicios athleticos, e outros.

Escusado é dizer que são prohibidas as fitas dramaticas no club.

* * *

Chicarino abandona o football

Segundo ouvimos hontem em uma roda de cariocas, o valente jogador Chicarino, devido haver torcido o pé, no encontro de domingo, contra o Flamengo, não mais poderá jogar football este anno.

Caso tal se confirme, perderá o club da Gavea um de seus melhores elementos.

* * *

Fluminense F. C.

Tabella dos treinos

A Commissão de Sports do Fluminense F. C., organizou a seguinte tabella para os treinos dos seus teams:

Segunda-feira — 1° e 2° teams juvenis, sub-director sr. Rufino de Almeida.

Terça-feira — 3° e 4° teams, sub-director sr. Rufino de Almeida.

Quarta-feira — 1° e 2° teams, director sr. Francisco Bueno Netto.

Quinta-feira — 1° e 2° teams infantis, director sr. Hermano Durão.

Sexta-feira — Treino individual para os socios em geral.

Sabbado — Torneio interno.

O treino de hoje no Stadium

No Stadium do Fluminense será realizado hoje um treino entre os teams "A" e "B" do club campeão.

O capitão dos teams abaixo escalados pede o comparecimento de todos os jogadores, á sede, ás 3 horas em ponto.

Team "A"

Affonso Bastos

Carpinhotrou — Claud Smart
Nascimento — Fato — Buriamaqui
O. Miranda — Monk — Rodolpho Chermont — Fletcher — Lagiano

Team "B"

Sergio
Dario — Joel
Georges — Julio — Junqueira
H. Lopes — Esteves — C. Agosto — Robello — S. Coelho

* * *

O Andarahy quer vender a sua antiga archibancada

A praça de sports do Andarahy A. C. está soffrendo actualmente innumeros melhoramentos, que tendem a tornal-a uma das principaes sociedades sportivas desta cidade.

Por esse motivo e por tornar-se desnecessaria, a directoria vae vender a archibancada primitiva do club que ainda se conserva em excellentes condições.

SEGUNDO CLICHÉ

O TEXTO DA NOTA ALLEMÃ DECLARANDO ASSIGNAR O TRATADO DE PAZ

Paris, 23 — E' o seguinte o texto da nota enviada pelo sr. Heniel ao sr. Clemenceau, hoje de tarde, ás 10 horas:

"Senhor presidente. O ministro de Estrangeiros encarregou-me de communicar a Vossa Excellencia o que segue: — O governo da Republica Allemã está consternado pela ultima communicação que recebeu dos governos alliados e associados na qual vê que esses governos estão decididos a arrancar da Allemanha, pela força, a acceitação das condições de paz e que, sem que esse seu acto apresente qualquer significação material, proseguem no seu intento de arrebatar ao povo allemão a sua honra.

Não é por um acto de violencia que se póde ferir a honra do povo allemão. Este, depois dos soffrimentos espantosos dos ultimos annos, não tem nenhum meio de defender a sua honra por qualquer acção exterior, e cedendo, pois, á força superior, sem que isso represente a renuncia á sua maneira de conceber a iniqua injustiça que representam as condições da paz impostas pelos governos alliados e associados, o governo da Republica Allemã declara estar prompto a assignar o tratado da paz.

Queira, senhor presidente, acceitar os protestos da minha alta consideração. — (Assignado) De Heniel."

O ENTHUSIASMO EM PARIS

Paris, 23 — Os grandes *boulevards* estiveram durante a noite tão animados como no dia da assignatura do armisticio. Por toda a parte se vêem numerosos grupos que commentam com animação a boa noticia. Formam-se inesperadamente immensos cortejos de civis e militares, mulheres e crianças que desfilam pelas principaes avenidas da cidade no meio de estrondosas acclamações e vivas á França e aos alliados. As ruas são constantemente percorridas por grandes caminhões carregados de soldados americanos que cantam e gritam como se estivessem em combate com o inimigo. Numerosos canhões capturados aos allemães são puxados através das ruas por soldados e paisanos o que provoca da multidão vivas acclamações. Os cafés regorgitam de concorrentes e as orchestras tocam urias patrioticas.

O edificio da Municipalidade está profusamente illuminado. Por toda a parte se improvisaram bailes que correram extremamente animados. E' reconfortante o espectaculo que se observa por toda a cidade. A multidão, na mais estreita união patriotica, acclama a Paz.

No decorrer do espectaculo da Opera Comica a orchestra executou os hymnos de todos os paizes alliados que foram ouvidos, de pé, pela assistencia. As ultimas notas de cada hymno eram saudadas com verdadeiro delirio.

O SR. EPITACIO PESSOA RECEBIDO NO CAPITOLIO

Nova York, 23 — Do nosso enviado especial:

"Washington, 23 (ás 17 horas e um quarto) — Communiquei ao dr. Epitacio Pessoa que o governo francez havia elevado á categoria de embaixada a legação franceza no Rio de Janeiro. O presidente eleito do Brasil manifestou-se extremamente satisfeito pela honra que a França dispensava ao seu paiz.

O dr. Epitacio Pessoa foi hoje recebido pelo Congresso. Primeiro esteve na Camara dos Representantes e depois no Senado. Na Camara a sua entrada no recinto foi saudada com uma verdadeira tempestade de palmas e acclamações que se repetiram quando o presidente eleito disse que o Brasil havia entrado na guerra seguindo o exemplo dos Estados Unidos.

No Senado teve as mesmas honras e foi recebido com as mesmas demonstrações de amizade. Como na Camara tambem ali pronunciou ligeira allocução agradecendo as calorosas homenagens de que era objecto na Alta Camara do Congresso americano. Finda a cerimonia todos os senadores desfilaram deante do presidente que a todos cumprimentava carinhosamente.

O dr. Epitacio Pessoa, segundo declarou, leva desta recepção indeleveis recordações."

A HESPANHA ENTREGA TRES NAVIOS ALLEMÃES

Havre, 23 — Tres navios allemães, denominados Farm, Planet e Oldenburg, que se achavam internados nos portos hespanhoes foram entregues hoje á marinha de guerra franceza.

OFFICIAES E MARINHEIROS BRASILEIROS NOS ESTADOS UNIDOS

Nova York, 23 — Onze officiaes e cem marinheiros da marinha de guerra brasileira que vem substituir uma parte da guarnição do encouraçado S. Paulo, foram recebidos hoje enthusiasticamente pelos seus collegas da marinha norte-americana e muitos soldados que acabam de regressar da guerra.

Uma parte desses marinheiros se destina a Quincy, onde acompanhará o trabalho de construcção dos navios de guerra encommendados pelo Brasil.

A ECONOMIA D'AGUA EM PORTUGAL

Lisbôa, 23 — As autoridades receiando que a estiagem dos annos anteriores se repita neste verão, deram instrucções severas á população para que economise o mais possivel a agua.

UM NAVIO AMERICANO A PIQUE

Londres, 23 — O vapor norte-americano Farnam foi posto a pique em consequencia de ter abalroado com uma mina. Segundo informações do Lloyd procedente de Gottemburgo.

BOATOS DE UMA REVOLUÇÃO EM MONTEVIDE'O

A proposito dos boatos transmittidos de Buenos Aires, sobre successos subversivos que se diz occorreram em Montevidéo, o sr. Manoel Bernardez, ministro do Uruguay, facilitou-nos o seguinte telegramma official que recebeu do seu governo:

"O sr. presidente da Republica, por melhor serviço e por decretos expedidos na data de hoje, mandou substituir a diversos chefes das forças da guarnição. Egualmente dispoz que o chefe de policia da capital, que seria designado Alto Commissario do Uruguay para concluir o que ficou estipulado com os Estados Unidos do Brasil a proposito da liquidação da divida, fizesse entrega dessa dependencia, ao sr. official primeiro (1° delegado).

A circumstancia de haverem sido tomadas essas medidas simultaneamente e de terem sido feitas effectivas as substituições já tarde da noite deu motivo a commentarios. Entretanto, nem as disposições adoptadas que só obedeceram a conveniencias de ordem administrativa, podem dar base aos rumores circulantes, nem tão pouco a fórma em que foram postas em pratica o justifica, pois que, não importando nem em medidas, nem em procedimentos extraordinarios, o presidente da Republica, só está disposto a ser fiel mantenedor da ordem e da Constituição, correspondendo, assim, ás aspirações do paiz, e consultando, em todo o momento e em toda a circumstancia, aos altos deveres e compromissos que o seu cargo lhe impõe.

Quanto á renuncia do sr. ministro do Interior, ella só obedeceu ao alto proposito de facilitar soluções politicas que consultem o melhor interesse publico.

A situação é normal e a ordem não é nem será alterada."

A SITUAÇÃO POLITICA EM PORTUGAL

Lisbôa, 23 — Na reunião de hoje da maioria parlamentar foi longamente estudada a situação politica ficando assente que o novo governo deve ser composto exclusivamente de elementos do partido democratico.

Nos meios politicos assegura-se que o actual governo permanecerá no poder até que se realize o congresso do partido democratico marcado para muito breve.

A CRISE POLITICA ITALIANA

Roma, 23 — O Senado foi convocado para o dia 25 do corrente.

Roma, 23. — O rei assignou os decretos de nomeação dos seguintes sub-secretarios de Estado: — Grassi, Interior; Theodosi, Colonias; Soleri, Marinha; Finocchiaro Aprile, Guerra; Giappi; Trabalhos Publicos; Ruini, Industria, Commercio e Trabalho; Murialdi, Approvisionamentos e Consumo alimentar do Interior; Ceremenati, Agricultura.

OS ITALIANOS REOCCUPARAM MISURATA

Roma, 23 — As tropas italianas reoccuparam Misurata.

Foram calorosamente recebidos pelas populações locaes e notaveis de diversas regiões que prestaram homenagem ás autoridades italianas.

NOS THEATROS

Primeiras

COMPANHIA FRANCEZA

"La Gioconda", de Gabrielle d'Annunzio

Deu-nos hontem a Companhia Franceza uma tragedia — e bem que esta se chame "*La Gioconda*" e seja firmada por Gabrielle d'Annunzio, o poeta mais ardoroso, mais vibrante e mais inspirado da Italia — não deixa de ser nos seus moldes, e pelo menos, talvez, no pensamento do autor, uma tragedia de linhas classicas, á feição do grande Eschylo.

Em todo caso, "*La Gioconda*" não nos causa sómente admiração e espanto; deixa-nos positivamente derreados e attonitos, como se a nós tambem nos tivesse succedido uma grande e irreparavel desgraça.

E' que d'Annunzio é incontestavelmente um artista, um grande escriptor — artista da palavra e da emoção.

Dentre os interpretes de hontem devemos salientar o bello trabalho de Henry Burguet, no Lucio Settala. A sra. Dermoz soube exprimir com eloquencia todo o desespero, o ciume, o amor, as varias modalidades do difficil personagem de Silvia Settala, imaginado por d'Annunzio.

Leon Brizard, no Cosimo Dalbo; Madeleine Farne, na Gioconda, muito bem.

Ninon Gilles, no papel episodico, mas emocionante, de La Sirenetta, um lindo symbolo, de um grande encanto.

Edouard Davesnes, Estelle Duclos e até a pequerrucha Jacqueline Brizard contribuiram para o brilho e homogeneidade da representação.

O publico applaudiu com enthusiasmo, e teve razão.

— Amanhã, *La Marche Nuptiale*, de Henry Bataille.

— Sexta-feira, *l'Arlesienne*, com coros e orchestra.

Notas & Noticias

A grande companhia lyrica do Colon

Já se acha aberta, na bilheteria do theatro Lyrico, a assignatura de 12 récitas para os espectaculos da grande companhia do theatro Colon, de Buenos Aires, empreza Camillo Benetti & Cia.

Os preços para aquella assignatura são os seguintes: frizas e camarotes: 1:800$000; fauteuils e varandas, ...; 300$000; cadeiras e balcões, 240$000.

O pagamento deve ser feito pela seguinte fórma: 50 °|° até 15 de julho e 50 °|° dez dias antes da chegada da companhia.

Os preços avulsos serão superiores aos da assignatura.

Como já tivemos occasião de dizer, a companhia virá completa, trazendo todos os elementos que estão trabalhando, com extraordinario e ruidoso successo, na capital argentina.

Isso representa, por parte do emprezario José Loureiro, uma tentativa verdadeiramente temeraria, pois terá que enfrentar com uma outra temporada lyrica, a realizar-se no theatro Municipal, embora a respectiva empreza tenha perdido este anno, em Buenos Aires, a estação official do Colon, que desta vez será realizada aqui no velho e tradicional theatro da Guarda Velha.

Correspondendo aos enormes sacrificios que representa a empreza a que metteu hombros o sr. Loureiro, que não hesitou em assumir responsabilidade de tamanho vulto, para fornecer ao nosso publico espectaculos de rara e verdadeira arte, interpretados por cantores de fama mundial, universalmente consagrados pela critica e pelas mais cultas platéas, é de esperar que a assignatura aberta no theatro Lyrico seja coroada de mais franco exito.

O elenco da companhia é o seguinte: maestros concertadores e directores de orchestra, Tullio Serafin, Arturo Vigna e Franco Paolantonio; 90 professores de orchestra; 26 professores de banda; 100 coristas; 10 meninos; 20 bailarinas; Sopranos, Labia Maria, Mazzoleni Esther, Muzio Claudia, Mathieu Madalena, Vécart Raymonde, Ivens Hina e Cattaneo Celestina; Mezzo sopranos e contraltos, Blanca Sadur Sara, Claessens Maria Canasi Ida, Dubois L. e Lucci Giannina; tenores, Gigli Beniamino, Grassi Rinaldo, Muratore Lucien, Pintucci Angiolo, G. Tarantoul, Bonfanti Carlo e Dubois A.; barytonos, Cigada Francesco, Marcoux Vanne, Parmentier V. e Viglione Borghese; baixos, Bettoni Vincenzo, Huberty O., Masini Pierali A.; maestros substitutos, Canepa Aldo, Liete Achile, Moltrasio B., maestros de côros, Papi Giuseppe e Piergili Silvio; maestros dos meninos, Ezcurra José, machinista-chefe, Ansaldo Pericle; maestro de baile, Curti A., electricista, Saladino Armando; aderecista, Mugnai Natale; regisseur, Carotini Napoleone; suggeritore, Passetti, cabelleireiro, Marciano Giuseppe.

O repertorio está constituido pelas seguintes peças: Goyescas, de Granados; Os heroes, de Berutti; Madame Sans Gêne, de Giordano, Monna Vanna, de Fevrier, Pelleas e Mellisande, de Debussy, Petronio, de Soror Angelica Gianni Schicchi e Zé Tabarro, de Puccini, novas para o Rio, Romeu e Julieta, Manon, Werther, Carmen, Il ré di Lahore, Fausto, Thais, Lucrecia Borgia, Mephistopheles, Manon Lescaut, Gioconda, Tosca, Pagliacci, Loreley etc.

Segundo telegramma recebido pelo emprezario Loureiro, a companhia obteve, com o espectaculo do dia 21, o seu segundo grande successo da temporada, cantando a opera do maestro Delibes, *Lakmé*. Nessa opera estreou parte dos artistas do quadro francez, a soprano Raymonde Vécart, tenor Trantoul e baixo Huberty, procedentes da *Grand Opera*, de Paris, e que foram applaudidissimos.

O publico celebrou com grandes applausos e chamadas especiaes á scena a soprano Raymonde Vécart, que, especialmente nas romanzas do 2° e 3° actos, foi acclamada delirantemente. O tenor Trantoul, de voz quente e ao mesmo tempo suave e harmoniosa, bem como o baixo Huberty, um dos artistas mais cotados na *Opera*, de Paris, receberam tambem muitos victores, de que compartilhou o *maestro* Arturo Vigna, que concertou e dirigiu admiravelmente toda a Opera.

Os assignantes da temporada da grande companhia mexicana de operetas Esperanza Iris terão preferencia para as localidades da estação lyrica da companhia lyrica do theatro Colon.

DIVERSAS

—◉— E' com a primeira representação da espirituosa peça "Botequim do Felisberto", que o actor Chaby Pinheiro realiza a sua festa artistica no theatro Republica, na noite de 4 de julho proximo. Chaby Pinheiro, que em cada espectador conta um amigo e um admirador, deve ter o Republica, nessa noite, a transbordar. Se não se tratasse mesmo da primeira representação de uma peça tão interessante, bastava o nome de Chaby para fazer encher o theatro.

—◉— No Polytheama Meyer, subirá á scena hoje, a revista em 1 prologo e 2 actos, "Pela tabella", com o concurso dos artistas Pepa Delgado, Antonia Denegri e J. Guimarães, espectaculo este que promette grande successo.

—◉— Está quasi completa a assignatura para as 15 récitas que a companhia de operetas Esperanza Iris vae realizar no theatro Lyrico.

—◉— Continuam com grande actividade os ensaios da nova peça "Jurity", que subirá á scena brevemente no S. Pedro.

O QUE HA HOJE:

TRIANON — Em vista do successo hontem alcançado na *matinée* a companhia Leopoldo Fróes, attendendo ainda a innumeros pedidos, repetirá o programma nas sessões da noite de hoje. Constitue um espectaculo chic a que, certamente, comparecerá toda a nossa sociedade elegante. A comedia *O peior castigo*, original do brilhante jornalista Alves de Souza, terá primorosa interpretação por parte de Leopoldo Fróes e Amalia Capitani. E ainda *Chanteau Marqaux* e o 2° acto da *A Capital Federal* com o Brandão na sua celebre creação do "Seu Ozebio". Espectaculos ás 7 3|4 e 9 3|4.

PHENIX — Continúa a attrair selecta concorrencia ao Phenix o delicioso drama em verso *Jesus* do consagrado poeta Goulart de Andrade. Com uma interpretação impeccavel por parte de Lucilia Peres, Alexandre Azevedo e João Barbosa, e uma montagem magnifica, constitue o espectaculo mais attraente dos nossos theatros. Espectaculos ás 7 3|4 e 9 3|4.

—◉—

PALACE THEATRE — Um espectaculo magnifico o de logo á noite no Palace. "O inferno", a comedia em scena nessa casa de espectaculos, transborda de graça nos seus tres actos. E' uma peça escripta em linguagem honesta e cheia de situações irrisistiveis.

"O inferno" está a despedir-se do publico, pois ainda nesta semana a companhia dará a "première" da celebre comedia norte americana Miss Margaret Mayo, "La donna é mobile".

—◉—

REPUBLICA — A companhia Aura Abranches e Chaby Pinheiro representa esta noite uma das melhores comedias de seu repertorio — "A garota", em que Aura Abranches tem um dos seus melhores papeis. Chaby Pinheiro tem a seu cargo o papel de Virgnand, um dos principaes da comedia de Pierre Weber, estando os demais papeis confiados aos melhores elementos da companhia.

—◉—

S. JOSE' — Hoje teremos no popular S. José duas interessantes peças, sendo que na primeira sessão será representada a engraçada burleta "A mulata do cinema", original de Gastão Tojeiro, e nas duas ultimas a interessante revista "Contra-mão".

—◉—

CARLOS GOMES — E' hoje que se realiza, no Carlos Gomes, "A festa de S. João", dedicada á colonia portugueza, revertendo vinte por cento do producto a favor do Retiro dos Jornalistas. Pela primeira e unica vez representa-se um episodio do sr. Mario Monteiro, escripto expressamente para esta festa.

"Noite de S. João" é o titulo desse episodio, que tem lindas canções regionaes e fados de Coimbra.

— Elisa Santos fará a "tricana Deolinda", a protagonista desse romance de amor, que tanto impressionou a mocidade academica e as tricanas de Coimbra, naquella epoca.

Para terminar o espectaculo será representada a engraçadissima comedia de Bastos Tigre, "O microbio do amor".

—◉—

S. PEDRO — Neste theatro continúa a ser representada com extraordinario exito pela companhia dirigida pelo habil ensaiador Eduardo Vieira, a peça "Club dos pierrots", de Oduvaldo Vianna. Luxuosamente montada, optimamente interpretada e escripta com muita graça, a peça de Oduvaldo Vianna não podia deixar de alcançar o successo que está causando as suas representações.

Aviação militar e commercial

E' este o thema sobre que dissertará, na presença das altas autoridades do paiz, o capitão-tenente Delamare, da nossa Marinha de Guerra, no salão nobre da Associação dos Empregados no Commercio, amanhã, 25, ás 8 1|2 da noite.

O LLOYD BRASILEIRO

E' candidato *cotado* á agencia do Lloyd em Santos o sr. AFRODISIO DE SAMPAIO COELHO, personalidade muito relacionada com o Forum Paulista...

O que abaixo transcrevemos do "Estado de S. Paulo", de 21 e 22 de junho do anno passado, nos faz lembrar o velho dictado: — "CESTEIRO QUE FAZ UM CESTO FAZ UM CENTO".

Vae ser peor a emenda que o soneto...

Desta vez engolem mesmo o tal Lloyd.

OS SUCCESSOS EM PENNAPOLIS

O SR. AFRODISIO COELHO, chefe politico de Pennapolis, envolvido *em colossal e vergonhoso assalto ao Patrimonio do Estado!*

E O DR. JORGE TYBIRIÇA' PODERA' SALVAR O GENRO?

Dilação probatoria

O que diz a imprensa vespertina

Affirmámos ha dias, pelas columnas deste jornal, entre outras coisas, a existencia de UM INQUERITO FEITO PELA POLICIA a respeito da *falsidade dos TITULOS DE QUE SE SERVIU E ESTA SE SERVINDO O SR. AFRODISIO COELHO PARA SE APROPRIAR INDEBITAMENTE DE VALIOSO PATRIMONIO DO ESTADO, QUE ORÇA POR CERCA DE 40 MIL CONTOS.*

Abaixo transcrevemos o que a respeito noticia a imprensa vespertina desta capital, com data de 20 do corrente mez. A EXISTENCIA DO INQUERITO ESTA' PROVADA, DE FACTO, e as suas conclusões não podem ser senão *A FORMAL CONDEMNAÇÃO DO SR. AFRODISIO COELHO*, que *nessa vergonhosa* defraudação se metteu COM EVIDENTE MA' FE', COMO SE DEMONSTRARA' CABALMENTE dentro em poucos dias.

Acreditámos que o honrado governo do Estado e a Commissão Directora hão de FAZER JUSTIÇA COMPLETA, COM A DEVIDA REPARAÇÃO ÁS VICTIMAS DA MASHORCA DE 24 DE MAIO, EM PENNAPOLIS, E EXCLUIR DAS FILEIRAS DO PARTIDO REPUBLICANO DE S. PAULO A QUEM TÃO MAL SE SERVE DO SEU PRESTIGIO E COM ELLE PROCURA ATTENTAR CONTRA A FORTUNA PUBLICA.

Jules Grévy, presidente da França, teve de *deixar o Governo por muito menos graves falcatruas do seu genro!*

O QUE DIZ A "GAZETA":

UMA VERGONHOSA TRAMPOLINAGEM

Uma enorme faixa de terreno pertencente ao patrimonio do Estado estava sendo apropriada indebitamente

UM RIGOROSO INQUERITO REQUERIDO PELA SECRETARIA DA AGRICULTURA

Ha provas concludentes nos volumosos autos

E' preciso que venham a publico os nomes dos culpados

Ha tempos, cerca de um anno, mais ou menos, o governo recebeu varias denuncias de que terras devolutas e algumas discriminadas, pertencentes ao patrimonio do Estado, estavam sendo vendidas por diversas pessoas residentes em Pennapolis, *entre as quaes o dr. Afrodisio de Sampaio Coelho*, presidente do directorio local. Eram tão graves as accusações que, a principio, não tiveram credito da parte de quem as recebia. Pouco a pouco, entretanto, e devido á insistencia das denuncias, algumas bastante fundamentadas, o governo sentiu-se na necessidade de mandar apurar os factos que essas denuncias estigmatizavam.

Assim, foi pedido pelo dr. Candido Motta, secretario da Agricultura

UM RIGOROSO INQUERITO

ao dr. Eloy Chaves, secretario da Justiça.

Faz seis mezes que o inquerito foi iniciado, estando á sua frente o dr. Accacio Nogueira, 4° delegado auxiliar, especialmente destacado para essa importante missão.

A autoridade policial, neste meio anno de trabalho, tem quasi elucidado todo o caso.

Durante quatro mezes foi feita a prova pericial. O dr. Accacio Nogueira fez, para isso, que viessem de Piumhy, distante cerca de 20 leguas de Pennapolis, os assentamentos da egreja sobre a propriedade dos terrenos, que comprehendem todo o valle do Aguapehy ou Feio e do salto Carlos Botelho, até a fóz, no rio Paraná, afim de provar a quem deviam pertencer esses terrenos.

Os autos foram se tornando muito volumosos, de maneira que o inquerito é hoje um dos maiores que se têm feito em S. Paulo.

De todas as diligencias levadas a effeito pela autoridade, ficou provado que as escripturas, pelas quaes as pessoas envolvidas no caso se diziam donas dos terrenos, são falsificadas, não tem nenhum valor. Os terrenos pertencem á fazenda do Estado.

Orçam elles por cerca de 430.000 alqueires, ou 10.400 kilometros quadrados, sendo que o valor, no presente, dessas terras sóbe a mais de 30 mil contos de réis.

Muitos kilometros desses terrenos foram já passados para outros donos, pelos que se diziam legitimos possuidores. De maneira que a questão assume ainda maior gravidade, dadas as acções que virá provocar depois de estabelecido completamente o direito de propriedade das ditas terras.

O dr. Accacio Nogueira ainda não apresentou o seu relatorio sobre o escandaloso caso, nem se sabe mesmo se essa peça do processo, que deve ser muito longa e muito preciosa, já se encontra prompta.

O inquerito sobre tamanha patifaria foi feito, ou está sendo feito, como é de ver, em completo segredo de justiça.

Dentro de poucos dias, entretanto, terá elle de vir a publico, com as provas esmagadoras contra pessoas de posição na politica de Pennapolis.

Ao que parece, não resta a menor duvida sobre a culpabilidade dos implicados, que são em grande numero e que devem todos responder pelo crime de apropriação indebita.

Como se vê, é um facto gravissimo o que trazemos aos nossos leitores. Não fossem as continuas denuncias recebidas, e o patrimonio do Estado continuaria a ser lesado diariamente em importantes quantias, pois as terras naquella zona começam a ter um valor fóra do commum, dada a sua grande fertilidade.

E' preciso, portanto, que quanto antes seja completamente desvendado todo esse mysterioso enredo, sendo trazidos á publicidade os nomes dos autores e cumplices da delapidação inqualificavel que se pretendia fazer ao patrimonio estadual.

Os culpados não podem escapar á acção da justiça, quaesquer que sejam as suas posições e os cargos que occupem.

O castigo deve vir de cima, para exemplo da moralidade.

Junto aos autos do inquerito estão numerosissimos documentos colhidos pelo dr. Accacio Nogueira e mais de 300 photographias elucidativas.

O QUE DIZ O "COMBATE":

O "grillo" da fazenda "Rio Aguapehy"

O INQUERITO FEITO PELO DR. ACCACIO NOGUEIRA JA' ESTA' ENCERRADO

A prova de que se trata de uma roubalheira de terrenos

O dr. Accacio Nogueira, que ha tempos recebera do sr. secretario da Justiça a incumbencia de fazer o inquerito requerido pela Secretaria da Agricultura, para apurar os crimes commettidos pelos "grilleiros" de Pennapolis, deu por encerradas as suas diligencias.

Os autos do inquerito são os mais volumosos que se viram na policia de S. Paulo. Nelles figuram certidões vindas de Piumhy, em Minas, comprovando que por lá *nunca existiram os Pereiras que venderam as terras a Afrodisio & Comp.* Por depoimentos e exames periciaes, verificaram-se tambem as falsidades praticadas pelo escrivão de paz de Santa Barbara do Rio Pardo, arrancando folhas de livros do cartorio, para servir aos planos dos "grilleiros". Tudo ficou perfeitamente averiguado, após insano trabalho do dr. Accacio Nogueira.

Figuram ainda cerca de 100 photographias.

Esta autoridade tem o prazo de 40 dias para a apresentação do seu relatorio, em que está trabalhando. Suas conclusões são muito compromettedoras para os chefes politicos, deputados e outros cavalheiros que se mancommunaram para lesar o patrimonio do Estado em 400.000 alqueires de terras devolutas, avaliadas em 40.000 contos.

O QUE DIZ "A NAÇÃO":

O "grillo" de Afrodisio & Comp.

O INQUERITO APUROU A *FALSIDADE DAS ESCRIPTURAS*

Mais de 100 photographias juntas aos autos

O dr. Accacio Nogueira, 4° delegado auxiliar, foi encarregado pelo dr. Thyrso Martins, delegado geral, de abrir um inquerito, a requerimento do dr. Candido Motta, secretario da Agricultura, afim de apurar convenientemente o "grillo" das terras da Fazenda Aguapehy, em Pennapolis. Esse inquerito já foi encerrado. O dr. Accacio Nogueira está relatando o volumosissimo inquerito, o maior até hoje feito em S. Paulo, tendo ficado *apurada a falsidade de certidões de escripturas.*

Foram incluidas no inquerito cerca de 100 photographias, levando o exame pericial quasi dois mezes.

As certidões o delegado mandou buscal-as em Piumhy, que dista da estrada de ferro 20 leguas.

O relatorio do dr. Accacio levará cerca de quarenta dias para poder ser concluido, tantos e tamanhos são os documentos a que deve referir-se.

Por esse inquerito os "grilleiros" ficam reduzidos ás suas legitimas proporções.

Dilação probatoria

No libello publicado em 13 do corrente pelas columnas deste jornal affirmámos:

1° — A existencia de um officio do dr. João Passos, procurador Geral do Estado, em que esse alto funccionario se declarava convencido da falsidade dos titulos de que se serviu *e está servindo o sr. Afrodisio para espoliar ao Estado em cerca de 40 mil contos!*

Já publicámos esse officio, estando por conseguinte provado esse articulado.

2° — A existencia de um inquerito policial, para apurar a falsidade de taes titulos.

Hontem démos a prova desse outro articulado, sendo certo que annexo a esse inquerito existe um outro feito a requerimento de particulares, no qual ficou constatado que foi uma unica e só pessoa quem nos 3 tabelliães do Rio assignou as procurações pelos tres Pereiras.

3° — Que não existia a escriptura publica de 11 de Novembro de 1867, pela qual Antonio Pereira da Silva (pae dos 3 Pereiras) adquiriu as terras na fazenda Aguapehy, tendo sido rasgadas as folhas do livro que deviam corresponder a esse instrumento.

Pela certidão abaixo transcripta, verifica-se a exactidão deste outro articulado.

Continuamos a esperar que o governo do Estado não deixará de providenciar para que punidos sejam os autores da *mashorca* de 24 de Maio em Pennapolis e desaggravada a honra do Partido Republicano de São Paulo, gravemente compromettida, se continuar o defraudador do patrimonio do Estado a merecer a confiança dos seus directores.

CERTIDÃO

PUBLICA FORMA na forma abaixo:

Benedicto Pinto de Mello, escrivão do juizo de paz do Districto de Santa Barbara do Rio Pardo, municipio do mesmo nome, comarca de Avaré, Estado de São Paulo, Brasil, CERTIFICO, em virtude do pedido supra, que revendo em meu cartorio os livros de notas correspondentes aos annos de mil oitocentos e sessenta e sete a mil oitocentos e setenta e sete, existentes no cartorio, delles consta, no de numero tres, escripturas lavradas desde quatorze de Junho de mil oitocentos e sessenta e sete a seis de Setembro de mil oitocentos e setenta, e nelle não encontrei a escriptura de compra e venda lavrada no dia onze de Novembro de mil oitocentos e sessenta e sete, entre partes como outorgantes vendedores Francisco Mario dos Santos e sua mulher, e como outorgado comprador Antonio Pereira da Silva, de partes de terras no logar denominado Aguapehy. Certifico mais que, nos mesmos livros de notas acima mencionados, não encontrei nenhuma escriptura de compra e venda entre Francisco Mario dos Santos e sua mulher, como vendedores, e Antonio Pereira da Silva, como comprador. Certifico mais que encontrei escripturas lavradas no anno de mil oitocentos e sessenta e sete, nos livros de notas numero dois, desde a pagina noventa e oito até a pagina cento e uma verso, e no numero tres desde as folhas uma até as folhas vinte e nove verso. Certifico mais que, no livro de notas numero tres, faltam as folhas numeros nove e dez, apresentando vestigios de terem sido rasgadas as ditas folhas. E nada mais se continha ou declarado se achava em a certidão que me foi apresentada, dentre outra, para ser reproduzida por copia legal e authentica e de onde bem e fielmente fiz extrair a presente Publica Forma, que depois de lida e concertada por tabellião companheiro, a subscrevo e assigno, entregando ao portador, juntamente com o original, aos dezenove dias do mez de Junho de mil novecentos e dezoito. Eu Arthur Cardoso de Oliveira, tabellião interino, que subscrevo e assigno em publico e raso. — Em testemunho de verdade — (signal publico) — O tabellião interino, Arthur Cardoso de Oliveira. Rio, 19 de Junho de 1918.

Conf. e conc. por mim, tabellião. — *Fernando de Azevedo Milanez.*

O velho amigo,

MARIMBONDO CAÇADOR.

(E 6293)

COM OS CORREIOS

Uma reclamação justa

Escrevem-nos de Santa Rita de Jacutinga pedindo lembremos ao director dos Correios o restabelecimento do correio diario para aquella localidade, pois que a suppressão do mesmo está causando serios prejuizos ao commercio local.

Aqui fica o pedido.

PUBLICAÇÕES A PEDIDO

AOS SRS. GOMES & MATTOS

Aos srs. Gomes & Mattos, estabelecidos á rua Buenos Aires numero 287, recommenda-se a conveniencia de não esquecerem as promessas que fazem e os compromissos que assignam. O contrario pode trazer aborrecimentos e... é feio.

(E. 7268)

AO SR. DR. PREFEITO

O orgão official da Prefeitura annunciou hontem o pagamento dos alugueis de fevereiro a abril do corrente anno dos predios occupados por escolas e agencias municipaes. No entretanto os respectivos proprietarios ainda continuam no desembolso dos alugueis correspondentes a nove mezes do anno passado, sem que lhes hajam sido perdoados os impostos prediaes nos competentes exercicios. E' forçoso reconhecer que isto nada tem de equitativo e reclama as precisas providencias.

(E. 7467)

DECLARAÇÕES

COOPERATIVA FRATERNIDADE

Segunda-feira, 30 do corrente, ás 19 horas, haverá assembléa, para tratar-se de assumptos de interesse geral. — *Alexandrino.*

(E. 6188)

A' PRAÇA

O abaixo assignado faz certo a quem interessar que desde o dia 18 do corrente, deixou a gerencia da casa commercial de *Antonio Giffoni*, da cidade de Ayruoca, Estado de Minas, sendo livre e desembaraçado de qualquer responsabilidade, pelo que deu e recebeu quitação conforme documento em seu poder.

Rio, 23-6-919. — *Oscar de Albuquerque.*

(E. 7458)

ASSOCIAÇÃO GERAL DE AUXILIOS MUTUOS DA ESTRADA DE FERRO CENTRAL DO BRASIL

Posse da nova administração

De ordem do sr. presidente da Assembléa Geral realizada em 22 do corrente mez, convido os srs. associados em pleno gozo dos seus direitos sociaes, a se reunirem em Assembléa Geral, no dia 29 deste mez, ás 11 horas da manhã, na sede social, afim de ser empossada a Administração eleita para o triennio de 1919 — 1921.

Rio de Janeiro, 23 de junho de 1919. Jayme Victor Pereira Guimarães, 1° secretario da Assembléa.

(E. 6370)

CAPELLA ERECTA A' RUA BELLA VISTA, FRONTEIRA A' RUA ALVARO

De ordem do carissimo irmão provedor, convido aos irmãos e fieis devotos a comparecerem aos actos festivos que se realizarão hoje, constando estes do seguinte: — missa do guardião, ás 9 horas; procissão, ás 16 horas, percorrendo o itinerario seguinte: ruas Bella Vista, 24 de Maio, Barão de Bom Retiro, Alvaro e capella; ás 18 horas, "Te-Deum"; abrilhantará estes festejos um lindo fogo de artificio, ás 22 horas.

Secretaria, 24 de Junho de 1919. — O irmão secretario adjunto, *Luiz José Marins.*

(E. 7473)

IRMANDADE DO SANTISSIMO SACRAMENTO DA CANDELARIA

REPARTIÇÃO DE CARIDADE

Pagamento de pensões e esmolas

Na sala da pagadoria desta Irmandade serão pagas, no dia 26 do corrente, das 11 ás 12 horas, as pensões aos irmãos graduados e viuvas de egual categoria; das 12 ás 13 horas, aos demais irmãos e viuvas soccorridas, e nos dias 27 e 28, das 11 ás 12 horas, as esmolas aos pobres de numero, soccorridos por esta Repartição. Fóra desses dias os irmãos e soccorridos só serão attendidos no pagamento do trimestre seguinte.

Rio de Janeiro, 20 de Junho de 1919. — O Thesoureiro da Caridade, *José Clemente da Costa.*

(12954)

ASSOCIAÇÃO BENEFICENTE DOS EMPREGADOS DO LLOYD BRASILEIRO

ASSEMBLE'A GERAL ORDINARIA

1ª Convocação

De ordem do sr. vice-presidente em exercicio, convido os srs. associados a se reunirem em Assembléa geral ordinaria, no dia 29 do corrente, ás 1 horas da tarde, na séde social.

Ordem do dia:

I—Leitura e discussão do relatorio da Directoria e parecer do Conselho Fiscal.

II—Eleição da Directoria, Conselho Fiscal e Supplentes.

Rio de Janeiro, 21 de junho de 1919. Celio Machado 1° secretario.

(12987)

GR.: OR.: DO BRASIL

Assembl.: Ger.: para installação dos trabalhos hoje, ás 20 horas. — O Secr.: Esposel.

Assembl.: do povo maçonico hoje, ás 21 horas, para posse do Sob.: Gr.: Mestr.: Adj.: O Gr.: Secr.: Ger.: da Ord.: — Daemon.

(E 7409)

IRMANDADE DOS MARTYRES S. CHRISPIM E S. CHRISPINIANO

MESA CONJUNTA

De ordem do sr. provedor convido ... desta Irmandade ... no dia 29 do corrente ... da tarde, no Consistorio ... Contraria de ... Lampadosa, em sessão ... Conjunta, afim de ... assumptos de maxima importancia.

Consistorio em ... 1919. — O secretario ... del Giudice.

AUG.: e RESP.: LOJ.: FRATELLANZA ITALIANA

Sexta-feira, 27 do ... de finanças.

O ...

EDITAES

1° BATALHÃO DE ENGENHARIA

CONCORRENCIA PUBLICA

De ordem do senhor commandante, se faz publico para conhecimento de quem ... possa, que até o dia ... te ás 13 horas, serão ... propostas para fornecimento ... mentação preparada ... ta unidade, durante o ... mestre do corrente anno ... do com as instrucções ... Secretaria á disposição ... essados, devendo ... fazerem as disposições ...

Quartel na Villa Militar, ... de junho de 1918 — *Pedro ... ro Villaboim*, 2° tenente ...

INSPECTORIA DE SAUDE DO PORTO DO RIO DE JANEIRO

Rio, 23 de junho de 1919.

AVISO

De ordem do sr. dr. director geral de Saude Publica, convido os srs. passageiros do vapor nacional "Minas Geraes" abaixo assignados, a comparecerem na Inspectoria de Saude do Porto, á rua do Mercado, 5, sobrado, no prazo de 48 horas, afim de declararem onde se acham residindo visto não terem sido encontrados nas residencias anteriormente indicadas, ficando desde já scientes de que na falta do comparecimento lhes será applicada a multa de que trata o paragrapho unico do art. 84 do Regulamento Sanitario vigente. (Art. 84, paragrapho unico. O passageiro que der indicação falsa de sua residencia ou não comparecer ao local indicado para ser submettido á vigilancia medica, será passivel da multa de 100$ a 500$, ou prisão por 15 dias a um mez. Para tornar effectiva esta medida a autoridade sanitaria requisitará o auxilio da policia para descoberta do destino dessas pessoas). Antonio Soares de Lima; Francisco A. Santos; Francisca Perdigão; Rita Alves de Oliveira; Genoveva do Espirito Santo; Othon do Espirito Santo; Amelia de Castro; Cypriano Gonçalves e familia; Clealone Colonia; Fernando Soares; Herald Meyer; Victoria G. do Nascimento; Dalila G. do Nascimento; Maria G. do Nascimento; João Julio Corrêa; Antonio B. Mariani; Stuart Anna; Manoel Oliveira; dr. Salomão Copper; Ricardo Lobbers. E mais os passageiros do vapor "Brasil", Rachel Alves Portugal e Margarida Alves de Lima.

O inspector chefe do serviço — *dr. João Lopes Machado.*

(C ...)

ANNUNCIOS

DENTES Só se conseguem hygienisal-os, avigoral-os e conserval-os com o uso de "CALMETTINA". Vide o folheto junto no frasco. A' venda em toda a parte. (8123)

Papel assetinado

Tem grande stock

Oscar RUDGE

Grande Deposito de Papeis

RUA SILVA JARDIM N. 16

Telephone, Central, 2860.

ALUGAM-SE

Boas casas, em diversos bairros; informa-se á r. Sachet n. ..., loja, tel. Central.

INGLEZ

Sendo a senhora diplomada da rua S. José n. 79, 2° andar, obrigada a ausentar-se da cidade algum tempo por motivo de saude, agradece a seus alumnos e amigas, avisando que suas duas filhas ficam no seu logar.

Primeiro andar

Precisa-se de um mesmo ... segundo se o tiver no centro ... para um collegio commercial ... vêes nesta redacção ...

PETROPOLIS

Casal que se retira, vende por preço de occasião o mobiliario que guarnece sua residencia, assim como louças, ..., baixelas, banheira e outros ..., preferindo vender tudo por junto. Avenida Piabanha, 600.

PIANO

Schiedmayer, novo, vende-se ... Paulo Frontin n. 63.

CARTEIRA

Perdeu-se uma com documentos ... um automovel; o carro foi ... avenida Beira Mar ao largo ... e voltou ao mesmo ponto ... tregar ao sr. Carlos ... n. ... sobrado, que será gratificado.

GARRAFÕES

Vendem-se ... garrafões ... 45 litros. Rua Marquez de ... n. 202.

PHARMACIA

Precisa-se de um servente ... e attestado de conducta ... dor Pompeu n. 69.

DEPOSITO

Precisa-se de um armazem para deposito de machinas. Cartas ... mações á caixa postal n. ...

CAVALLO

Vende-se um lindo cavallo ... sinado, proprio para sella ... no Boulevard 28 de Setembro ...

Casa Lombardi

Chama a attenção dos ... res para as ultimas novidades ... por sua fabrica de chapéos ... Setembro 172, Rio de Janeiro.

CAUTELAS

C. MORAES & COMP. Compram cautelas e vendem ... 29 — Avenida Passos ...

ASTHMA

Cura radical, por um processo especial, rua Francisco Eugenio ..., das 9 ás 3.

Laminas Gillette

Legitimas laminas Gillette ... 4$500; rua da Carioca ... IRMÃOS ACOSTA — (21386)

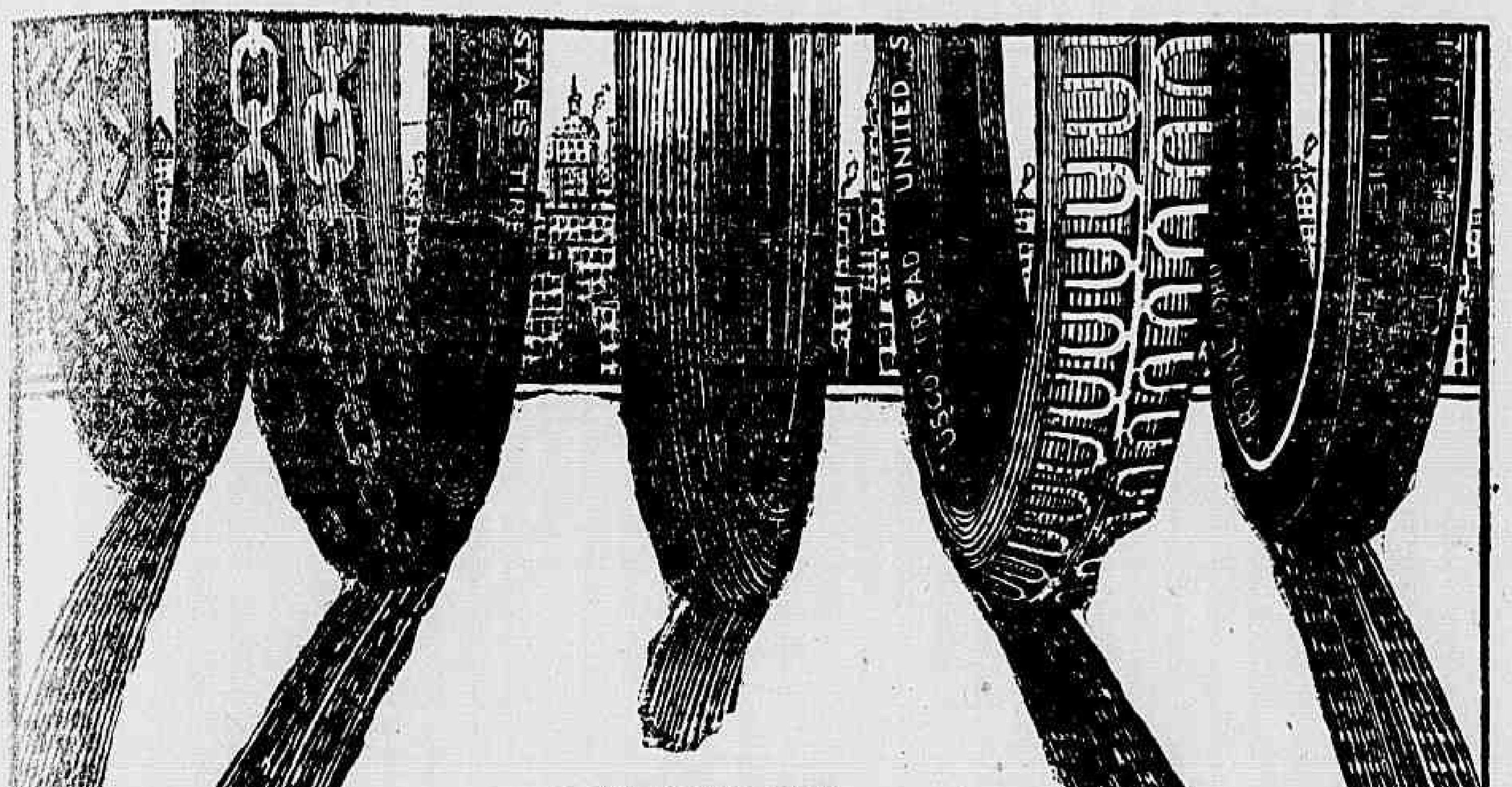

CHEGARAM
NOVAS REMESSAS DOS
AFAMADOS PNEUMATICOS

UNITED STATES

E MAIS UMA VEZ PODEMOS
FORNECER AOS AUTOMOBILISTAS
CARIOCAS OS SEUS
PNEUMATICOS PREDILECTOS

"Nobby," "Corrente," "Usco," "Lisos"

STOCK COMPLETO DE TODOS OS TAMANHOS

ISNARD & C.IA

DEPOSITARIOS
RUA SETE DE SETEMBRO, 75 - Rio de Janeiro

United States Rubber Export Co. Ltd.

Os pneumaticos United States são BONS pneumaticos

URODONAL

E A GOTTA

Rheumatismos
Gotta
Areias
Calculos
Nevralgias
Enxaqueca
Sciatica
Arterio-Sclerose
Obesidade
Azias

Communicação á Academia de Sciencias, 24 de Dezembro de 1908.

(Quem come demais boas quitutes, quem bebe vinhos generosos, champagne e licores, armazena acido urico demais. Está condemnado a ter rheumatismos ou a gotta, talvez calculos nos rins, na bexiga ou no figado, enxaquecas e ás vezes erupções na pelle, (urticaria, espinhas, eczemas).

Quem toma URODONAL evita os inconvenientes de uma alimentação rica em domasia de alimentos azotados e uma sangria urica conserva a saude intacta e annula os inconvenientes resultantes da uricemenia ou envenenamento do organismo pelo acido urico

— Ah! meu amigo, o que fazes? tomas licores e tens a gotta!
— Nada receies, com algumas colheres de URUDONAL, isto não terá consequencias.

O ACIDO URICO, EIS O INIMIGO!

VENDE-SE EM TODAS AS BOAS PHARMACIAS E DROGARIAS DO BRA
Agentes geraes para o Brasil: FERREIRA & VASCHY 113, Rua General Camara - Caixa do Correio 824

(8625)

AVISOS MARITIMOS

Sociedade Anonyma Martinelli

Rio de Janeiro—S. Paulo—Santos—Genova

Agentes das Companhias de Navegação
LLOYD NACIONAL — LLOYD REAL HOLLANDEZ — TRANSATLANTICA ITALIANA

Brevemente serão transferidas para a sua nova séde á **Avenida Rio Branco ns. 106 e 108** as secções: **Caixa, Bancaria, Venda de Passagens** e todos os negocios da **Sociedade,**

Séde: Rio de Janeiro - Rua 1º de Março n. 92

12101

FAZENDA

Vende-se uma com 278 alqueires de terra, sendo: 120 em pastos optimos limpos completamente, divididos em partes, com cercas de arame farpado, todos com agua em abundancia; 100 alqueires, mais ou menos, em matta virgem, esplendido terreno para futuras lavouras de café; lavoura de café em producção de 3 a 4 mil arrobas; lavoura de 2 annos, 70 mil pés de café. Canna para 150 pipas de aguardente; engenho de canna superior, (10 carros em 12 horas de serviço), movido a agua por uma roda ingleza, de ferro, força de 8 cavallos; 2 alambiques; 40 bois de trabalho, 40 vaccas e 50 novilhos e novilhas. Casa de negocio em bom ponto, casas de terreiro, boa casa de morada com agua e exgotos, 28 casas para colonos, capella ao alto de um outeiro, paioes, etc. etc. Distante [illegible] kilometros da estação da Estrada de Ferro, no municipio de Carangola. Para mais informações na Companhia Industrial Carangolense, cidade de Carangola, Estado de Minas. (E. 4067.)

CACHORROS

A lepra, sarna, galeira, darthros e todas as manifestações malevolas da pelle, nos cachorros, cavallos, gatos e nas varias especies de gado, são curadas com o "Sabão Dogue". Este sabão mata os piolhos, pulgas, bernes, bicheiras e os carrapatos nos animaes. Lata 2$500, pelo correio, 3$500.
A' venda na "A Garrafa Grande", á rua Uruguayana, 66, de Perestrello & Filho, e em todas as perfumarias pharmacias e drogarias. Em Nictheroy, drogaria Barcellos. Em Campos, Pharmacia Pacheco. (9735)

NÃO HA MORTE!

Provas positivas de que os mortos estão ao nosso lado, amando-nos com o mesmo amor. Leiam o livro NÃO HA MORTE. Preço 2$500; pelo Correio, 3$000. "O Espiritismo e as religiões", preço $500; pelo Correio, $800. Livraria Azevedo, á rua Uruguayana n. 29. (E 7372)

MAES EXTREMOSAS se quizerdes preservar os vossos queridos filhinhos das molestias da pella que os affligem, banhae-os com SABONETE DE RIFGER. — Rua S. Pedro, 127. (E 3155)

COFRES MARCA (Triumpho) SÃO OS MELHORES

Vendas a dinheiro e a praso de 10 mezes.
SILVA ASSUMPÇÃO & C.
Rua General Camara n. 131
(12081)

Machinas de coser para uso domestico e industriaes

PREÇOS DE RECLAME
Palmerstene, 55$; Hexagon, 70$; White, de mão e de pé, 85$ a 220$; Gritzner, 100$ e 140$; Victoria, para chapeleiro, 200$; Columna e Kock, para sapateiro, 250$; Guttmann, para coser couro, 600$; Durkopp, para coser sola 250$. Elastic, systema Alle, 150$; para recortar, 25$. Officina de concertos. Grande stock de peças avulsas. Casa Gerim, rua Sete de Setembro n. 107. (E. 5.617.)

EM STOCK
SERRA CIRCULAR

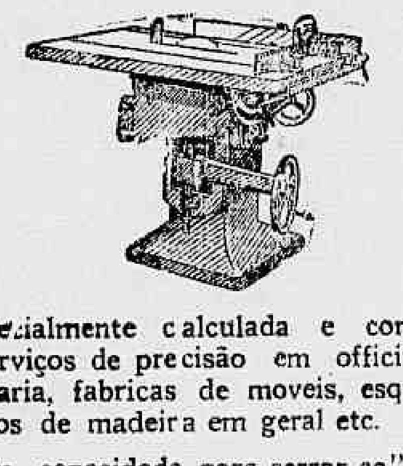

Especialmente calculada e construida para serviços de precisão em officinas de carpintaria, fabricas de moveis, esquadrias, trabalhos de madeira em geral etc.

Tem capacidade para serrar 20" de largura por 3" de alto.

Uma serra é fornecida com a machina.

Pode tambem servir para traçar madeira e a mesa pode ter uma inclinação de 45°.

Absolutamente moderna e construida do melhor material que se pode obter.

Temos tambem em stock serras de fita, desempenos, plainas, tupias, correias para transmissões, bombas, balanças, talhas, etc.

RUA DE S. BENTO, 30
Rio de Janeiro
Caixa Postal 1626
Telephone Norte 1023

INTERNATIONAL MACHINERY COMPANY

(C 10885)

DENTISTA

As dentaduras feitas pelo especialista Dr. Silvino Mattos não têm nenhuma differença dos dentes naturaes. A confecção de taes trabalhos obedece a um systema completamente novo, cujo effeito é realmente agradavel. Reformam-se, em 24 horas, dentaduras velhas, ficando perfeitas e novas. Concertam-se dentaduras por mais quebradas que estejam, em horas, bem como se lhes dá pressão quando a não tenham. Os seus preços são os mais razoaveis possiveis, sem competencia e ao alcance de todos; e os seus trabalhos garantidos por muito tempo.
3—RUA URUGUAYANA—3
Canto da rua da Carioca. (E 7446)

PEÇAM

— TAPIÓCA HELENA —
Em pacotes de 250 e 500 grammas.

Excellente para sopas, doces, mingaus, etc. Altamente [illegible] tonificante e nutritiva. Paladar delicioso. Fabricação esmerada. Depositario geral para todo o Brasil [illegible] Dutra Souto. Rua da [illegible] Tel. Norte n. 4.167. Rio de Janeiro. (E [illegible])

FAZENDA DE CRIAÇÃO E LAVOURA

Vende-se uma fazenda em plena actividade, distante seis kilometros da cidade de Guaratinguetá, no Estado de S. Paulo, com 108 alqueires de boas terras, divididos em pastos cercados, café e outras lavouras. Com boa casa de morada e mobilada, agua encanada, banheiro e W. C., com bom banheiro de carrapaticida, tulhas e paiol e casas para colonos; bom gado de raça, animaes para sella e de carro, carros de bois, aranha, etc. Para mais informações dirigir-se á rua Buarque de Macedo 50. (E 7211)

Compram-se moveis e pianos

e pagam-se bem, assim como louças, mezes, tapetes, cortinas, estatuas, etc., etc.; é só telephonar para Norte 1.909, á rua dos Ourives n. 59, loja, com Fernandes, negocio logo decidido seja qual fôr o valor. (E. 6.384.)

CUIDE DA SUA BELLEZA!

Tem sardas, pannos ou manchas no rosto? Não se entristeça! Use a LINDACUTIS e a sua pelle ficará limpa e de uma alvura delicada e atrahente. A LINDACUTIS tira as manchas e panos do rosto e preserva a epiderme de qualquer molestia contagiosa. E' um mimo de toucador, indispensavel á toilette.

A' venda nas principaes pharmacias e drogarias. (12015)

FABRICA DE MACHINAS DE ROMÃO OTTO

JUIZ DE FÓRA

Tornos, plainas limadoras, machinas de rectificar automaticas, etc.
Construcção perfeita e garantida.
Amostra, prospectos e detalhes, com os representantes
IRMÃOS SPINO
Alfandega, 130, sobrado (E 6158)

Espartilhos e Cintas

De qualquer modelo fabrica-se sob medida, com perfeição e economia, na fabrica laureada com Diploma de Honra e medalha de ouro, ha 20 annos estabelecida á rua da Assembléa n. 107. (12412)

BARRACÕES

Alugam-se esplendidos barracões [illegible] no largo do Estacio, á rua S. Christovão. Trata-se á rua do Rosario n. 147, sobrado, com o sr. Drumond, das 12 ás 16 horas. (E. 6.316.)

PERDEU-SE

Perdeu-se um broche de platina, ouro e brilhantes, na rua Conde de Bomfim, entre a travessa Bambina e rua [illegible], gratifica-se bem a quem entregar á travessa Bambina n. 37, por ser uma joia de estimação. (E. 6.315.)

PHARMACIA

Vende-se por 6 contos, dinheiro á vista. Trata-se com o sr. Durval de Brito, das 9 ás 8 horas, á rua Sete de Setembro n. 155. (E. 6.309.)

PHARMACIA

Compra-se uma pequena, metade á vista e o resto como combinarmos. Tratar com Bandeira, succursal dos Correios, largo do Deposito. (E. 6.324.)

[illegible]OSSE ?... [illegible]OME [illegible]OLUSIL

A' VENDA EM TODAS AS PHARMACIAS
DEPOSITO:
DROGARIA GRANADO & FILHOS
URUGUAYANA, 91—Rio. (E [illegible])

Pensão Monróe

RUA SENADOR DANTAS N. 14
TEL. CENTRAL N. 1579
Inteiramente reformada. Exclusivamente para familias e cavalheiros. Salas [illegible] em frente ao mar. Cozinha de primeira ordem. Diarias, 8$ para [illegible]. Fala-se inglez, francez e allemão. (E. 6.352.)

PHARMACIA

Vende-se. Para informações com o [illegible], rua do Hospicio n. 149. (E. 6.368.)

Animal apparecido

No dia 18 do corrente, appareceu em [illegible] em Campo Grande (Rio do [illegible]), um poldro alazão [illegible]. Pede-se ao seu verdadeiro dono o obsequio de procural-o [illegible] — Rio do Prado [illegible] (Campo Grande). João Ferreira, (vulgo Pastor). (E. 6.351.)

CASA A' VENDA

Vende-se um bom predio sito á rua [illegible] n. 202, com optimas [illegible]. Trata-se com o sr. [illegible] á rua do Cattete n. 102, [illegible] Central n. 2.265. (E. 6.401.)

PROFESSORA

[illegible] de uma professora estrangeira [illegible] correctamente o francez [illegible] ensinar a uma creança [illegible] á rua Correa Dutra n. [illegible] Mar n. 660. (E. 6.360.)

Cura radical

[illegible] BLENORRHAGIA CHRONICA [illegible] RECENTE, em poucos dias [illegible] modernos, sem dor [illegible] tratamento. Tratamento [illegible] electricidade, 606 e 914. [illegible] de Wright. Assembléa n. [illegible] e 12 ás 18 — SERVIÇO NOCTURNO, 6 ás 9 — Dr. Pedro Magalhães. (E 5415)

Cartomancia Chiromancia e Telepathia

O Professor Romanellee trabalha com quatro baralhos de cartas e pelas linhas da mão; faz quaesquer trabalhos, une os desunidos e faz reinar a paz nos lares das familias. Consultas todos os dias, das 10 ás 2 1|2 e aos domingos e dias feriados das 8 1|2 ás 11. Rua da Conceição 82, ant. e 136 mod. Teleph. 614. Nictheroy. (E 1845) Y

BALSAMO APPARECIDA
Para tosse, Bronchite e Asthma
Para Cortes, queimaduras, Frieiras, e Rheumatismo
— Vende-se em todas as Pharmacias e Drogarias —
(E 6271)

PHARMACIA

Vende-se uma bem localizada. O motivo é o dono não poder estar á testa. Cartas a Beta, nesta redacção. (E 6280)

Meias e bolsas para Senhoras, chegaram as ultimas novidades — Casa David Ferro — Rua Sete de Setembro n. 124. (12213)

PO de ARROZ LADY

E' o melhor e não é o mais caro. Adherente, medicinal e muito perfumado. Caixa 2$500, e pelo Correio 3$200. Vende-se em todas as Perfumarias, Pharmacias e Drogarias e no deposito: Perfumaria Lopes, rua Uruguayana, 44 — Rio. Mediante 100 réis de sello enviamos o catalogo de "Conselhos de Belleza". *Cuidado contra as imitações e falsificações.* (11686)

Tonico Iracema

FINAMENTE PERFUMADO

Elimina rapidamente as caspas e impede a quéda do cabello.
A LOÇÃO ANTI-CANICIDA, do mesmo, escurece gradualmente os cabellos brancos e corrige a côr aos avermelhados ou ruivos.
PREMIADO nas Exposições de Turim e Rio.
A' venda em todas as perfumarias e drogarias do Rio e Estados.
(11256)

TYPOGRAPHIA

Precisa-se de um meio official de impressor, na rua Senador Euzebio 58. (E. 6.404.)

Fazendas á venda

A' 6 1|2 hora desta capital, norte de São Paulo, vendem-se superiores fazendas cafeeiras, com muita matta virgem, mixtas, ou só de criar, com muito gado de bôa qualidade. Bons pastos e abundancia de agua. Clima saluberrimo a 600 metros de altitude. Porcadas e criação meuda, fazenda completamente montada. Perto de grandes cidades. Estradas propria para automoveis. Informações, na rua Frei Caneca 26, sr. Eduardo. (E 6366)

PATINS

Com rodas de aluminio, fibra e aço para senhoras, homens e creanças.
CASA GRÃO TURCO
OUVIDOR 96 — Tel. Norte, 4034. (6596)

AGENCIADOR PARA LENHA

Precisa-se um para vender lenha em tocos. Trata-se á rua Werne Magalhães n. 16, Engenho Novo. (E. 7.134.)

JOIAS

Brilhantes, platina, ouro, compram-se pelos maiores preços na rua Alice 79 (Laranjeiras) teleph. B. M. 931. (E 7398)

Fazenda á venda

Vende-se uma, servida pela E. F. Leopoldina, em Minas Geraes, com 232 alqueires de terra, composta de alguns capoeirões e capoeiras e a sua maior parte em pastos, perfeitamente cercados, á cerca de ferro e madeira de lei com arame farpado, com diversas divisões, 300 cabeças de gado leiteiro, 20 capados gordos, 120 e tantos de pastos, vargens esplendidas para cereaes, 10 mil pés de café de diversas edades, sendo o mais novo de 5 annos e muito bom, colheita pendente 2 mil arrobas. Fazenda perfeitamente montada, optima casa de morada de pedras e tijolos, machinas Arens para café, aguada importante.
Para mais informações, entender-se no Hotel Globo, com o sr. Carneiro Junior, rua dos Andradas 10, Rio de Janeiro. (E 7103)

SUSPENSÃO

Pilulas utero ovarianas curam toda e qualquer suspensão com a maxima rapidez, innumeros attestados medicos; na drogaria Carlos Cruz; á rua Sete de Setembro n. 81. (E 7104)

ATERRO

Acceitam-se propostas para o aterro da área de terrenos sita á rua Bom Retiro 455. Para informações á rua S. Pedro 69, sobrado, das 12 ás 14 horas. (E 7473)

CASAMENTOS

Trata-se dos papeis no civil e religioso, aqui ou em Nictheroy, á rua S. José 80. Tel. 4411 Central. (E 7470)

MODELADOR

Precisa-se de um muito habilitado. Rua Acre 74, officina. (E 7406)

LEILLÃO DE MOVEIS

Uma familia que se retira para fóra faz leilão de luxuosos moveis, com 2 mezes de uso, tapete, louças, etc. Av. Mem de Sá, 37, sobrado, no dia 24 do corrente, ás 3 horas da tarde. (E 7333)

VENDE-SE

Industria no centro da cidade, trabalhando dia e noite, dando um lucro de 50 a 80 %; motivo é o dono ter que se retirar para tratar de sua saude; cartas nesta redacção a Industria. (E. 6.218.)

SAIBAM TODOS!!!!

Que a AGUA BRANCA NEVAL é a Deusa da belleza, o amigo da pelle, o sonho das senhoras elegantes. E' um producto de tal valor que uma senhora já com os seus 60 annos, usando apenas um frasco parece mesmo uma moça com as suas 25 primaveras — Garante-se o resultado. — Preço, 8$000, pelo correio, 10$000. Vende-se em todas as perfumarias, drogarias e pharmacias — Deposito geral *CASA GASPAR* — RIO — Praça Tiradentes, 18.

(4246)

EMPRESTIMOS

Sob hypothecas, promissorias, juros ou caução de apolices, contas do governo, alugueis de predios, heranças e todos os negocios. Travessa do Rosario, 9, sob., de 12 á 1 e 4 ás 5 horas, com Vigier. (E 6252)

MOINHO

Vende-se um moinho "La Reina", pedra trazcera, novo, e com todos os pertences. Um eixo, uma polia e uma balança Howe. Trata-se á rua da Quitanda n. 198, sobrado. (E. 6.227.)

LIVROS NOVOS

Leonel Franca — Noções de Historia da Philosophia — 1 vol. encadernado	7$000
Ronald de Carvalho — Poemas e Sonetos — 1 vol. encadernado	5$000
Sylvio Pellico — Deveres dos Homens — trad. do dr. Castro Lopes — 1 vol. cart.	2$000
Myriam — Luz dos meus olhos — 1 vol. br.	4$000
C. Branco — Vocabulario Militar — 1 vol. cart.	2$500
Mario Sette — Ao Clarão dos obuzes — 1 vol. br.	4$000
Medeiros e Albuquerque — O Perigo Americano — 1 volume br.	1$000
Théo Filho — 365 dias de Boulevard — 1 vol. br.	3$000
Felix Pacheco — O Pendão de Taba Verde — 1 volume br.	4$000
Fontenelle — Compendio de Hygiene — 1 vol. enc.	12$000

Pelo correio mais $500 por volume.

—:— LIVRARIA DRUMMOND —:—
Rua do Ouvidor, 76 — Rio de Janeiro. (12099)

LIQUIDAÇÃO DE MOVEIS A PREÇOS DE CUSTO

A MARCENARIA BRAZILEIRA, o mais antigo e o mais acreditado estabelecimento de moveis do Brasil, está vendendo, a preços de custo, todo o seu enorme e variado stock de mercadorias

Rua da Constituição, n. 11
(12041)

ENXOVAES PARA NOIVAS

Lingerie pour dames a mais bella e perfeita executa-se sob medida e por preços conforme os catalogos de Paris, no Largo de S. Francisco de Paula n. 6, 1 and. (E 4333)

AO COMMERCIO

Moço pratico em todos os serviços de escriptorio, dispondo de algumas horas por dia, offerece-se. Cartas nesta redacção a Contabilista. (E. 7.213.)

PHARMACIA

Aluga-se a loja de Affonso Penna, 94 (4 portas) esquina de Gonçalves Crespo (2 portas); chaves no 92. (E 7389)

CHAPAS PRETAS

Vende-se um lote de chapas novas ns. 11, 12, 14 e 16, tamanho 90 cms. x 2m,10. Para ver e tratar, Praia das Palmeiras 51. (E 7392)

Santelmo

O Rei dos Sabonetes
Guifry-Rio.
(8652)

AMA SECCA

Precisa-se de uma de boa conducta. Paga-se bom ordenado. Rua Conselheiro Sampaio Vianna n. 29. Rio Comprido. (E 7375)

COPEIRO

Precisa-se de um que faça mais alguns serviços em casa de familia, trazendo bons attestados; paga-se bem, á rua Conde de Bomfim 462. (E 7376)

HYPNOTISMO

Obedecendo a todas as regras e principios estabelecidos pelos grandes mestres, o Prof. Douristam dá lições desta poderosa sciencia, garantindo que qualquer pessoa hypnotiza apenas em 3 lições.
O Hypnotismo, segundo Charcot, é a salvação de todas as molestias nervosas. O Prof. Douristam póde ser procurado das 8 ás 22 horas, na Rua Marechal F. Peixoto 193. (E 6362)

Doenças de ouvidos, garganta, nariz e bocca

Cura garantida e rapida do OZENA (fetidez do nariz) processo inteiramente novo

DR. EURICO DE LEMOS
professor livre desta especialidade na Faculdade de Medicina do Rio de Janeiro. Consultorio: rua da Assembléa n. 93, sobrado, das 12 ás 6 da tarde. (E 7429)

CASA A' VENDA

Em Copacabana, proximo á praça Serzedello Corrêa, vende-se a [illegible] casa da rua, nova e moderna, bonde á porta, dentro de jardim, construida caprichosamente ha 4 annos para habitação do proprietario, com esplendido porão habitavel, madeiramento de lei e ferragens de cobre, só estas [illegible] de 15 contos. Grande terreno. Preço 85 contos. Não se admittem intermediarios. Tratar com o sr. [illegible] á avenida Pastor 26. (E 7415)

CASA

Precisa-se alugar uma com 3 quartos e mais dependencias, em Santa [illegible] ou Tijuca ou outro qualquer ponto saudavel, não muito distante da cidade. Paga-se até 200$000. Quem preste mora á rua Campos Salles em casa de 4 quartos por 180$000. Tratar [illegible] Jeronymo, das 11 ás 17. Teleph. [illegible] Norte. (E 745[illegible])

VENDAS EM LEILÃO

Leilão de penhores

Em 25 de Junho de 1919
J. LIBERAL & COMP.
Rua Luiz de Camões n. 60

Fazem leilão dos penhores vencidos; avisam aos srs. mutuarios que podem reformar ou resgatar as suas cautelas até a hora de principiar o leilão. (E 5279)

Leilão de Penhores

EM 26 DE JUNHO DE 1919
Casa Gonthier
FUNDADA EM 1867
Henry & Armando
45 RUA LUIZ DE CAMÕES — 47

Fazem leilão dos penhores vencidos e avisam aos srs. mutuarios que podem reformar ou resgatar as suas cautelas até a vespera do leilão. (E 5310)

Leilão de penhores

Em 24 de Junho de 1919
DIAS & MOYSÉS
Rua Barbara de Alvarenga, 14

Fazem leilão de todos os penhores vencidos e avisam os senhores mutuarios que pódem reformar ou resgatar as suas cautelas até á hora de principiar o leilão. (12832)

Implorando a caridade

ANGELA PECORARO, viuva, com 86 annos de edade, completamente céga e paralytica;
ANNA EMILIA ROSA, pobre velhinha, com 70 annos de edade;
AMANCIA, viuva, com 68 annos de edade, quasi céga;
ANNA DO AMARAL, viuva, céga e além disso doente e sem ninguem em sua companhia, recolhida a um quarto;
BERNARDINA, 74 annos;
CARLOTA, pobre velhinha sem recursos;
ELVIRA DE CARVALHO, pobre céga e sem amparo da familia;
FRANCISCA DA CONCEIÇÃO BARROS, céga de ambos olhos e aleijada;
ENTREVADA, r. Senhor de Mattosinhos, 34, doente, impossibilitada de trabalhar, tendo duas filhas, sendo uma tuberculosa;
JOÃO DA CRUZ — Menino cégo, paralytico e mudo, sem recursos;
LUIZA, viuva, com oito filhos menores;
SOARES, viuva, velha sem poder trabalhar.
MARIA EUGENIA, pobre velha, sem o menor recurso para a sua subsistencia;
SANTOS, viuva, com 68 annos de edade, gravemente doente de molestias incuraveis;
THEREZA, pobre seguinha sem auxilio de ninguem.
VIUVA DE UM JORNALISTA, sem o menor amparo.

Amas seccas e de leite

ALUGA-SE uma ama de leite, á rua Ypiranga n. 36, avenida Mesquita, casa XXI. (E 6282) A

PRECISA-SE de uma ama secca; paga-se 40$ a 50$; rua 13 de Maio n. 40, loja — Rodrigues. (E 7436) A

PRECISA-SE de uma ama de leite; rua Paula Brito n. 72 — Andarahy Grande. (E 6340) A

Cozinheiros e cozinheiras

ALUGA-SE uma cozinheira lavando a roupa; é pessoa habilitada, limpa e com referencias. R. Senado 36, Central 36. (E 6343) B

ALUGA-SE uma perfeita cozinheira do trivial, muito limpa e afiançada; rua do Senado n. 36, tel. 867, Central. (E 6332) B

ALUGA-SE uma perfeita cozinheira de forno e fogão, com carteira de identificação, por 70$ ou 80$. Informações á rua Frei Caneca 35, sob., tel. Cent. 3190. (E 6348) B

ALUGAM-SE boas cozinheiras, mocinhas e outras, gente honesta e da roça; pedidos para Nova Iguassú, a Agenor Portugal. (Enviem sellos). (E 6294) B

ALUGAM-SE cozinheiras, copeiras, arrumadeiras e amas seccas; r. do Lavradio 31, sob., tel. C., 6.146. (E 7421) B

COZINHEIRO — Necessita-se de um habil a bordo do cruzador "Rio Grande do Sul". Paga-se bem. Para tratar no dique da Ilha das Cobras. (E 6210) B

COZINHEIRA — Precisa-se de uma boa cozinheira, á rua Frei Caneca n. 129, sobrado. (E 7274) B

PRECISA-SE de uma boa cozinheira, para casa de familia pequena de tratamento; dá-se preferencia a estrangeira; á rua do Mattoso n. 136. (E 6215) B

Creados e creadas

Empregos diversos

SO' NÃO "MOVEIS A PRESTAÇÕES" -- Rua da Alfandega, 111
Mobilia a casa quem não quer.

(4137)

DEUTSCHES Maedchen zu kleiner Familie m. 3 jaehr. Kind gesucht. Copacabana, 9 de Fevereiro, 70. (12427) D

EMPREGAM-SE 2 meninas de 13 a 14 annos; rua da Saude n. 225, uma portugueza e outra brasileira; empregam-se para amas seccas, e tambem sabem bordar. (E 7377) D

ENFERMEIRA, com pratica de operados e partos, offerece seus serviços; dirigir-se a Mme. Margarida; rua Frei Caneca n. 165. (E 7278) D

LINIMENTO MARINHO
preparação de resinas e essencias do Oriente, cura qualquer dôr em 5 minutos.--R. 7 de Setembro, 186.
(1070)

MOÇA — Precisa-se para caixa de casa commercial. Cartas a esta redacção, com as iniciaes A. Z. (E 7427) S

PRECISA-SE de um empregado para entregar marmitas e mais serviços; na rua Buarque de Macedo, 70. (E 7342) C

PRECISAM-SE boas engommadeiras na fabrica Esperança do Brasil; á rua da Carioca n. 52. (E 6914) D

PRECISA-SE de um homem que entenda de horta e jardim e que dê fiador de sua conducta; para um dos arrabaldes da cidade. Para tratar na rua Visconde de Inhaúma n. 82— Armazem. (E 6970) D

PRECISA-SE de uma empregada activa, sem compromissos, para todo o serviço em casa de senhora de tratamento; rua General Severiano, n. 32, das 9 ás 11 horas. (E 6307) D

PRECISA-SE de um rapaz de 14 a 16 annos, para serviços de casa de familia, mas que dê boas referencias de sua conducta; trata-se na rua Haddock Lobo n. 324. (E 6760) D

PRECISA-SE de tanoeiros, na fabrica de bebidas; rua Visconde Rio Branco n. 843 — Nictheroy. (E 6260) D

PRECISA-SE de um moço para serviço de jardim e horta; trata-se na Rua das Laranjeiras n. 405. (E 7203) C

Dôr desapparece, uma só fricção de LINIMENTO MARINHO
Rua 7 de Setembro, 188.
(1070)

PRECISA-SE de um jardineiro; paga-se bem; rua 8 de Dezembro n. 102. (E 6395) D

PRECISA-SE de um correeiro na Travessa dos Tamoyos, para informar, R. Marquez de Abrantes 45, armazem. (E 7345) D

PRECISA-SE de um pequeno de bom comportamento, junto a este jornal, no Rio Mensageiro. (E 7290) D

PRECISA-SE de um caixeiro para botequim e bilhares. Rua Senador Euzebio 44. (E 7272) D

Haddock Lobo e Tijuca

ALUGA-SE, em casa de familia, uma sala de frente, com duas sacadas, com luz, telephone e chuveiro; rua do Mattoso n. 219, sobrado, esquina da rua Haddock Lobo. (E 6386) K

ALUGA-SE a casa da rua Club Athletico n. 91, por 22$; trata-se na mesma, das 9 ás 11 horas. (E 7132) K

ALUGAM-SE boas casas para moradia, em Haddock Lobo, Conde de Bomfim e transversaes; informa-se á rua Sachet n. 9, loja, tel. 36 Central. (E 6337) K

São Christovão, Andarahy e Villa Isabel

ALUGAM-SE boas casas para pessoas de tratamento, e algumas casinhas em S. Christovão, Villa Isabel e Andarahy; informa-se á rua Sachet n. 9, loja, tel. 36 Central. (E 6338) L

ALUGA-SE um quarto com pensão e mobilado, a casal ou a cavalheiro de tratamento, em casa de familia; rua Silva Manoel n. 88. (E 6235) E

ALUGA-SE. Precisa alugar casa? Telephone para C., 6146, á r. do Lavradio 31, sob., que lhe informará. (E 7422) E

ALUGA-SE um quarto. Rua Chile, n. 2º andar. (E 6321) E

ALUGA-SE em casa de casal sem filhos um quarto a rapazes do commercio; á praça dos Governadores n. 8 (2º andar) cruzamento da Avenida Gomes Freire e Mem de Sá. (E 6353) E

ALUGA-SE um quarto bem mobilado, de frente, para um casal, de preferencia que trabalhe fóra. Avenida Mem de Sá 194, sobrado. (E 6311) E

ALUGA-SE. Precisa alugar casa? A "Empresa do Povo", á rua do Senado n. 36, tel. 867, Central, informa todas as casas vasias do Rio de Janeiro. (E 6330) S

ALUGA-SE boa sala de frente, para escriptorio, a quem preze o socego e respeito; Quitanda 72, 1º. (E 7412) E

Guaraná IODO-KOLA
SILVA ARAUJO
Superior aos Iodnretos e a Qoalhada
Molestias do Estomago, Fraqueza, Arthritismo, Neurasthenia, Molestias Nervosas, Molestias do Intestino
(11872)

NINON, O ROUGE CHIC em todas as casas de perfumarias. (11172)

ALUGA-SE, em Friburgo, chacara com grande terreno e grande casa; trata-se na rua Maria Romana n. 11.

ALUGA-SE, em casa de familia, com ou sem pensão. Offertas a M. C., escriptorio desta folha. (E 7441) E

COMMODO — Casal sem filhos e de certa distincção procura commodo em casa de outro casal nas mesmas condições para morar juntos com o fim de suavizar despezas communs; quem estiver em condições procure Antunes á rua da Assembléa 16, do meio-dia ás 4 horas. (E. 7204) E

ATAQUES cura rapida com DYNAMOGENOL. (10731)

ALUGA-SE um espaçoso armazem, acabado ha pouco, com bella moradia para familia, canto de rua e ponto de parada á porta, na rua Barão de Mesquita n. 1.037; as chaves ao lado, loja de ferragens. (E 7362) L

QUARTOS a 25$ e 30$, á rua Bomfim n. 98, logar muito saudavel; tem muito terreno. (E 6193) L

SUBURBIOS

ALUGA-SE por 160$ uma boa casa com porão habitavel, e boa chacara, proximo á estação de Sampaio, á rua Minas n. 44; está aberta das 7 ás 12 horas. Tratar á rua Sete de Setembro n. 182, sobrado. (E. 6.402.) M.

PREDIOS para vender:
14:000$ Rua Felippe Camarão, com 3 quartos e 2 salas.
24:000$ Rua Sorocaba, com 5 quartos, 2 salas e porão habitavel; predio antigo.
11:000$ Rua Visconde de Abaeté, 2 quartos e 2 salas.
22:000$ Rua Pinto Figueiredo, com 3 quartos, 2 salas, jardim e um terreno ao lado 12 x 33.
70:000$ Rua S. Francisco Xavier, predio grande e chic, centro de terreno.
10:000$ Rua Possolo, com 2 quartos, 2 salas, jardim; e outros predios.
Trata-se na rua 1º de Março n. 80, sala 6, Candido. (E 6248) N

CONSTIPAÇÕES
Tome PEITORAL —:— —:— —:— MARINHO
Rua 7 de Setembro, 186.

TERRENO em Mangaratiba, vende-se um regulando 5 alqueires, boa terra para lavoura, boa matta, agua, mede 3?m. e meio de frente por 3 kilos. de fundos, preço 600$000. Para tratar com Pedro Isidro, em Mangaratiba, rua Cor. Moreira n. 2. Sapataria. (E. 7283) N

TERRENO — Vende-se um de esquina, na Boca do Matto, á rua Lopes da Cruz, canto de Claudina, por 2:800$. Tratar, Associação de Imprensa, com Magalhães. (E 6149) N

TERRENO — Vende-se um com 22 metros de frente, idem de fundos, todo murado, com calçadas, alto, e prompto a ser edificado, junto ao numero 53, da rua Duqueza de Bragança, bondes do Andarahy Grande. Preço 450$000 o metro. Tel. Villa 2493. (12316) N

VENDE-SE uma boa casa, com 3 quartos, 2 salas, corredor, cozinha, W. C., banheiro, porão 2m,50, jardim e quintal de 30 ms. de fundos, na rua Aloe de Figueiredo n. 86 (E. Riachuelo): trata-se: Ouvidor 185. Não se admittem intermediarios. (E 6211) N

RHEUMATISMO
as dôres desapparecem em 5 minutos.
LINIMENTO MARINHO
Rua 7 de Setembro, 186.
(1070)

VENDE-SE por 11:300$ um terreno com 11 x 67, no ponto mais alto da r. Getulio, entre Cachamby e Todos os Santos; tratar com Mourão, Rosario 161. (E 5648) N

VENDE-SE por 27 contos grande predio á rua Vinte e Quatro de Maio n. 292; trata-se no mesmo. (E 3941) N

VENDEM-SE diversos predios em Botafogo, Copacabana, Ipanema, Conde de Bomfim e no centro, desde vinte até duzentos e cincoenta contos de reis. Tambem se empresta dinheiro sob hypothecas, juros modicos. Trata-se com Costa Braga & C., á rua de S. Pedro n. 72. (E 7036) N

VENDE-SE o predio da rua Itapirú n. 419, Rio Comprido, bondes á porta, com terreno de 12x50, dividido em salas de visitas, de espera e de jantar, seis quartos, cópa, quarto de banho, despensa, cozinha com fogão a gaz, luz electrica, etc.; trata-se com J. Pinto, rua do Rosario n. 143, sobrado. (11866) N

VENDE-SE um predio com grandes accommodações, na rua das Laranjeiras, perto do largo do Machado; trata-se com o sr. Araujo, na rua Primeiro de Março n. 66, escriptorio n. 1. Não se aceitam intermediarios. (E 7443) N

VENDE-SE uma casa com duas salas e dois quartos, ou troca-se por outra, estando de Cascadura para baixo, pagando-se a differença, devido á mudança de local; ver e tratar á rua Capitão Macieira n. 28, estação de D. Clara. (E 7434) N

VENDE-SE uma casa com 7 quartos e 4 salas, rua Silva Manoel; trata-se com o mestre Jeremias, r. Buenos Aires n. 172, sobrado. (E 7460) N

VENDE-SE, no 2º districto de Friburgo, uma casa acabada de construir, sendo de tijolo, pedra e madeira de lei, tendo compartimentos para familia e um bom armazem. Vendem-se juntos 13 animaes de carga, tudo pela metade do valor, 6:000$; quem pretender, dirija-se ao sr. Eduardo Knust, S. Pedro de Nova Friburgo. (E 7301) N

VENDE-SE uma casa com 2 quartos e 2 salas; preço 5:500$, rua Macedo Braga; trata-se com o mestre Jeremias, rua Buenos Aires n. 172, sobrado. (E 7459) N

VENDE-SE a casa da rua Nova de S. Leopoldo n. 23, com duas salas, dois quartos, quintal, luz electrica, etc.; precisa de concertos, orçados em 1:300$000. Vende-se por 6:000$; dá 110$ de aluguel; para ver e tratar no n. 27. Não ha intermediarios. (E 7385) N

VENDE-SE o magnifico predio á rua S. Francisco Xavier n. 104, com 9 quartos, salas de visitas e de jantar, 2 salas de banho e mais commodidades; terreno de 21 x 88 ms.; ver e tratar das 13 ás 17 horas. (E 7371) N

VENDEM-SE dois predios novos, em frente á estação do Meyer, na rua Lia Barbosa ns. 79 e 81; trata-se no n. 79. (E 7368) N

VENDE-SE por 120:000$, 2 predios modernos, á rua Conde Bomfim; tratar, á rua Buenos Aires n. 198. (E 6346) N

VENDE-SE por 30:000$000, predio moderno, á rua 18 de Outubro; tratar, rua Buenos Aires n. 198. (E 6346) N

VENDE-SE por 105 contos, grande chacara, á rua Conde Bomfim; tratar, rua Buenos Aires n. 198. (E 6346) N

VENDE-SE bom predio, á rua Pinto Guedes, por 26:000$; tratar, rua Buenos Aires n. 198. (E 6346) N

VENDE-SE por 45:000$, bom predio, á rua Araujos, de um pavimento; tratar, rua Buenos Aires, 198. (E 6346) N

VENDEM-SE por 60:000$, os predios da rua Delphina, 19—21. Ver e tratar, rua Buenos Aires, 198. (E 6346) N

VENDE-SE, por 220 contos, lindo predio, á rua Senador Vergueiro; tratar, rua Buenos Aires n. 198. (E 6346) N

Gasmotoren-Fabrik Deutz
Rua Buenos Aires, 59
Para liquidar seu stock em
SERRAS DE FITAS
EIXOS DE TRANSMISSÃO
OLEO PARA MACHINA
A preços extremamente vantajosos
11656

TRASPASSES

TRASPASSA-SE uma loja com armações e todos os utensilios proprios para alfaiataria ou outro ramo de negocio; na rua dos Andradas, 8, trata-se na rua Gonçalves Dias n. 4, sobrado. (E 7429) P

Garde-Meuble

(Sob o patrocinio do industrial LEANDRO MARTINS)

Guarda e conserva *Moveis, Tapeçarias* e todos os objectos que guarnecem o interior de habitações, em edificio expressamente construido para esse fim.

Deposito: Praça Marechal Deodoro n. 6 — Tel. Villa, 2552.

Escriptorio provisorio: Rua dos Ourives, 41 — Tel.: Norte, 1500. (10562)

Achados e perdidos

COMPANHIA Aurea Brasileira — Perdeu-se a cautela n. 7.690, desta casa. (E6263) Q

HENRY & Armando — Rua Luiz de Camões ns. 45 e 47. Perdeu-se a cautela n. 182.963 desta casa. (E 7414) Q

PERDEU-SE uma cautela da Casa Campello de n. 178.057. (E 7453) Q

PERDEU-SE a cautela do Banco Popular do Brasil, n. 1.187. (E 7133) Q

PREDEU-SE a cautela de numero 172.121, da casa de Penhores de Guimarães & Sanseverino, Rua Alexandre Herculano n. 5 e Luiz de Camões n. 1 A. (E. 6278) Q

PERDEU-SE a cautela da casa J. Mendes & C.ª, de n. 24.316; beco do Rosario n. 9. (E 7364) Q

PERDEU-SE a cautela da Caixa Economica n. 339.510 da 3ª serie. (E 7376) Q

DIVERSOS

AOS DOIS SEXOS

Devemos vistoriar nosso sangue com o poderoso medicamento vegetal SERTANEJO. (12017)

A PRESTAÇÕES, elegantes colletes, cintas e porta-seios. Mme. Blanche. R. Visconde Itauna 131. Chamados Tel. 2722 N. Acceitam-se e reformam-se colletes. (E 5823) S

COMPRAM-SE moveis e louças, metaes e casas mobiladas. Teleph. Norte, 4506; rua Uruguayana n. 93. (D 29764) S

Comichão — Empigens, Frieiras, Darthros, Eczemas, Espinhas e Brotoejas, curam-se facil e completamente com "Dermicura" (não é pomada). Em todos as Drogarias. Dep. ger. Drogaria Leal. Rua São Pedro, 156 e Pharmacia Acre, Rua Acre, 38. Vidro 2$000. (E 3129)

CAPRICHO ! ! ! Bom gosto ! ! ! Economia ! ! ! são os tres factores de quem quer andar no chic e com o chapéo na moda e para isso, é ir na Casa Peçanha, que por 3$000 os faz novos; tambem lava, e tinge plumas, aigrettes; beco do Rosario n. 2, largo de S. Francisco. (E 7152) S

COPIAS á machina — Pontos de exame e quaesquer trabalhos a preços modicos. General Caldwell n. 179. Tel. Norte, 4482. (E 5921)

COMPRAM-SE roupas usadas de homem e de senhora, paga-se bem, attende-se á chamados pelo telephone Villa 2081, Rua S. Luiz Gonzaga 132, e Rua Evaristo da Veiga, 69. (E. 7352) S

IMPOTENCIA
Esterilidade, Neurasthenia, Insomnias, Espermatorrhéa.
Cura certa, radical e rapida no Gabinete Electrotherapico do
Dr. R. Neves da Silva
LARGO DA CARIOCA 10.
Consultas de 1 ás 5.
(716)

Casamentos — Trata-se dos papeis, no civil e religioso, com rapidez e seriedade. Dr. R. Moreira, Carmo 58, sob. Tel. C. 2056. (E 6250) S

COMPRAM-SE vidrilhos e missangas; paga-se bem; rua General Camara n. 286, loja. (E 6159) S

COMPRAM-SE moveis avulsos, casas mobiladas, louças, roupas brancas e tapetes; paga-se muito bem; chamados pelo teleph. C. 1200, a Block. (E 5480) S

TALHERES DE CHRISTOFLE
Bazar America 38-Rua Uruguayana-40
(12030)

ANTES de comprar o remedio aconselhado, saiba o preço, na Drogaria André; 7 de Setembro 39. (737) S.

ALUGA-SE em Caxambu' uma casa mobilada por 2 mezes, a 250$. Trata-se no Hotel Avenida, quarto 6. (E 7359) S

A PRESTAÇÕES — Ternos sob medida, entregam-se na 1ª prestação; rua do Lavradio n. 59, alfaiataria. (E 4448) S

AS feridas fecham rapidamente, a supuração e a dor cessam, com a Santosina; vende-se á rua Uruguayana n. 66. (E 6314) S

HOMŒOPATHIA
Rua da Quitanda, 27
Pharmacia fundada em 1888 de Adolpho Vasconcellos.
Tosse? Tosse muito? Usae a **Bronchigia** infallivel em qualquer tosse.
Constipou-se? está com a Grippe? faça uzo da **Grippina**
Um dos remedios que mais curas fez na Grippe Hespanhola.
Está Rheumatico? tem dôres, uze a Milagrosa **Rheumatina**
Medicamento de grande efficacia.
filial — Rua Engenho de Dentro, 93
filial — Rua Assis Carneiro, 9
Boulevard 28 de Setembro 262 filial (8068)

AVISO aos amigos, que a rifa da bicycleta que foi marcada para 24 de junho, ficou adiada para julho, por falta de pagamento.

COMPRAM-SE moveis, tapetes, cortinas, reposteiros, machinas de costura, louças, crystaes, bronzes, antiguidades, assim como casas mobiladas de qualquer valor; paga-se melhor preço possivel. Attende-se 3296, Norte; rua Senador Euzebio n. 89. (E 4406) S

Dynamogenol GERADOR DA FORÇA. (10731)

COMPRAM-SE moveis, machinas, pianos, tapetes, louças, cortinas, cortinados, metaes e tudo que represente valor; paga-se bem. Attende-se a chamados, pelo teleph. C. 4129; Frei Caneca n. 181. (E 5041) S

COMPRA-SE roupa usada, de homem. Paga-se bem. Attende a chamados; rua da Carioca n. 61. (E 2027) S

COMPRAM-SE moveis, pagam-se bem, estando perfeitos; á rua 24 de Maio n. 505. Tel. Villa 1785. (E 5727) S

COFRES Americanos New-York, são os melhores. Deposito, rua de S. Pedro 198. (E 5827) S

COMPRAM-SE moveis, tapetes, louças, metaes, antiguidades e todo e qualquer artigo em geral; pagam-se os melhores preços. Não se desfaçam de seus moveis ou qualquer objecto usado, sem consultar nossa offerta; attende-se a chamados pelo telephone com urgencia. Central 3537; rua Frei Caneca n. 138 — A Guanabara. (E 1036) S

DORES de dentes — São debelladas promptamente com o EMIL. Vende-se á rua Uruguayana n. 66. (E 6314) S

DINHEIRO sobre apolices, mesmo de menores e em usufruto, seus juros, subrogações, anthicrezes, e hypothecas, encontra-se á Avenida Rio Branco n. 151, sala 10, com o sr. Armando Alvim. (E 6326) S

Neurasthenia especifico desta molestia DYNAMOGENOL.

Auto 45 cavallos

Fernet Brioschi
Depositarios: M. MENDONÇA & C.
Rua da Quitanda, 38
11865

Maynardina
50 annos de existencia. Extractor infallivel dos callos, em 3 dias. (10095)

Nervosismo cura immediata com DYNAMOGENOL. (10731)

DINHEIRO?...

Dinheiro —

ESPLENDIDOS APOSENTOS MOBILIADOS
FILIAL DO HOTEL VICTORIA | Diarias desde 4$000
RUA 13 DE MAIO N. 25 — TELEPHONE, CENTRAL 4793 — DEFRONTE DO THEATRO MUNICIPAL. (1510)

PRECISA-SE de uma copeira e arrumadeira; dá-se preferencia á estrangeira; á rua do Mattoso n. 176. (E 6296) C

PRECISA-SE de uma empregada, na rua Theodoro da Silva n. 456, Andarahy. (E 6172) C

Catarrho dos pulmões
Cura rapida com o
*** PEITORAL MARINHO ***
Rua 7 de Setembro, 186.

PRECISA-SE de uma boa empregada para todo serviço e que dê boas referencias de sua conducta; trata-se, na rua Club Athletico n. 58. (E 6690) C

PRECISA-SE um carpinteiro que saiba trabalhar em rodas, á rua Frei Caneca n. 49. (E 7202) D

PRECISA-SE de um soldador pelo processo de oxygenio; á rua Frei Caneca n. 40. (E 7292) D

PRECISAM-SE officiaes para obra virada de creança, na Fabrica Adão, na rua da Alfandega n. 202. (E 7200) D

PRECISA-SE de um copeiro, á rua Costa Bastos n. 20, pensão. (E 7298) C

PRECISA-SE de uma mocinha para serviços leves á rua Frei Caneca n. 129. (E 7269) C

PRECISA-SE de um primeiro andar ou loja, com bom tamanho, para Escriptorio, que seja situado no centro do commercio, preferindo-se nas seguintes Ruas: Buenos Aires, Ourives, 1º de Março, Sete de Setembro, Assembléa, Rosario, Alfandega, S. Pedro, General Camara e Uruguayana. Cartas á Caixa Postal n. 564. (E. 7456)

NINON, O CREME DA MODA em todas as perfumarias (11172)

Botafogo e Gavea Cattete, Laranjeiras,

ALUGA-SE, á rua da Passagem n. 50, um esplendido armazem, em ponto commercial. (E 5990) G

ALUGA-SE um bom quarto sem moveis, com luz e limpeza, a rapaz sério; rua do Cattete n. 50, sob. (E 7240) G

ALUGA-SE a cavalheiro de tratamento uma boa sala mobilada, independente, e um quarto separado.— Rua da Gloria 8, Lapa. (E 6317) G

SEMENTES DE GUMARÚ, PUCHURY e OUTRAS
VENDEM-SE na Casa Raul Senra —Rio de Janeiro. Rua Visconde de Inhaúma n. 63 — S. Paulo. Rua Libero Badaró n. 201 -- Buenos Ayres, Calle Moreno n. 927.
(10016)

PRECISA-SE de um rapaz para servente de pharmacia, que saiba ler; na rua das Laranjeiras n. 180. (E 7232) D

PRECISA-SE de officiaes marceneiros; na rua General Camara, 129. (E 7388) D

PRECISA-SE uma perfeita engomadeira e uma ajudante de saia para secção de vestidos finos na Casa Colombo. Avenida Rio Branco. (12052)

ALUGA-SE uma sala em casa de familia, á rua Corrêa Dutra, 27, telephone B. Mar. (E 7149) G

ALUGA-SE. Informam-se diversas casas para moradia, no Cattete, Laranjeiras e Botafogo; rua Sachet 9, loja, tel. 36, Central. (E 6335) G

Leme, Copacabana e Leblon

VERMIFUGO B. A. FAHNESTOCK
Cura as molestias causadas por VERMES NAS CRIANÇAS E ADULTOS
O melhor Vermifugo do mundo
Pergunte ao seu medico

Saude, Praia Formosa e Mangue

Tossis! Tomae BRONCHITAL
Deposito : — RUA URUGUAYANA, 111
PHARMACIA BITTENCOURT.
(1875)

Catumby, Estacio e Rio Comprido

Casas e commodos centro

TOSSE
Tome PEITORAL —:— —:— MARINHO
Rua 7 de Setembro, 186.

NICTHEROY

ILHAS

Compra e venda de predios e terrenos

PREDIOS E TERRENOS

VENDE-SE uma casa á rua Souza Franco, Villa Isabel, com duas salas, dois quartos (sendo um bem grande), cozinha, quintal, tendo no quintal um barracão com dois quartos cimentados; preço 8:500$; trata-se directamente á avenida Passos 25, livraria. (E 7430) N

VENDEM-SE dois magnificos predios assobradados, construcção moderna, illuminados a luz electrica e com banheiras esmaltadas, á rua Souza Franco, transversal ao Boulevard; trata-se á r. Frei Caneca n. 71, loja. (E 7370) N

VENDE-SE por 4:000$ uma boa casa á rua Lucinda Barbosa n. 30; tratar á rua da Republica n. 38, Quintino Bocayuva, suburbios. (E 7393) N

VENDE-SE um terreno com 18 ms. de frente por 40 de fundos, perto da estação de Ramos, á rua João Romariz n. ...; trata-se á rua S. Francisco Xavier n. 483, leiteria, a qualquer hora. (E 7395) N

VENDEM-SE: por 12:000$, bom predio na travessa Barão de Guaratiba; 12:000$000, outro em Botafogo; 12:000$, um na r. Chaves Faria; por 25:000$ grande predio em S. Christovão; 60:000$, predio novo, no centro; 20:000$, predio e grande chacara, com frente para tres praças, em Paquetá; trata-se á r. Sete de Setembro n. 190, sala 4, das 12 ás 16 horas. (E 7408) N

Juventude Alexandre

Faz com que os cabellos brancos fiquem pretos, não queima, não mancha a pelle.

A Juventude Alexandre desenvolve o crescimento do cabello e extingue a caspa com tres applicações.

Vende-se em todas as perfumarias, pharmacias e drogarias. Preço, 3$000; pelo Correio, 4$000. — Depositarios: Casa Alexandre, rua do Ouvidor n. 148. (793)

VENDE-SE a casa da rua Honorio n. 92, com grande pomar, mede de frente 88m,00 e de fundos 81m,00, com duas frentes; trata-se na rua Liberdade n. 48, S. Christovão, largo da Cancella. (E 7332) N

IMPOTENCIA cura com poucas colheres do DYNAMOGENOL.

VENDAS DIVERSAS

Cura gratis da tuberculose

DINHEIRO
J. Liberal & C.
Emprestam dinheiro sobre ... ternos de roupas, mercadorias, ... das, armas, pianos, metaes e tudo que represente valor.
RUA LUIZ DE CAMÕES N. 60
Aberto das 7 horas ... 7 da noite.

Hemorrhoides e suas complicações, fissuras, rectites, fistulas; retoscopia, para exame de tumores, etc. Hemorrhoides ... uma applicação alivia, ... curam. Avenida Gomes Freire, ... Das 6 ás 7 horas, pelo dr. Annibal Varges. Póde adquirir cartão de hora marcada.

BOCA *Um só preventivo e curativo das affecções buccaes existe: é a* "CALMETINA". Vide o folheto junto ao frasco. A' venda em toda a parte.

JACARANDA' — Vende-se uma secretaria, na rua Acre, 90, sob. (E 6126) O

MOVEIS usados — Compram-se; não deixem de falar para o telephone Norte 4849.

Hemorrhoides

Modista

DOENÇAS DE PEITO

TOSSE, GRIPPES, LARYNGITE, BRONCHITE, RESULTAS DE COQUELUCHE E DE SARAMPO

PULMOSERUM BAILLY

Sob a influencia do "PULMOSERUM"
A tosse socega-se immediatamente.
A febre desapparece.
A oppressão e as punçadas na ilharga socegam-se
A respiração torna-se mais facil.
O appetite renasce.
A saude reapparece.
As forças e a energia recobram vida.

EMPREGADO NOS HOSPITAES, APRECIADO PELA MAIORIA DO CORPO MEDICO FRANCEZ.
EXPERIMENTADO POR MAIS DE 20.000 MEDICOS ESTRANGEIROS

EM TODAS AS PHARMACIAS E DROGARIAS

MODO DE USAL-O
Uma colher das de chá pela manhã e pela noite,

Laboratorios A. BAILLY
15, rue de Rome, PARIS

(12847)

ODONT — E' o elixir dentifricio por excellencia, do pharm. O. [illegible] (E 7383) S

OS [illegible] e os tumores de qualquer [illegible], são curados com a SANTOSINA. Vende-se á rua Uruguayana n. 66. (E 6314) S

NÃO desamparis antes de usar o SERTANEJO. (12013) S

PENSÃO á mesa e a domicilio; fornece-se, na rua Larga, entrada pela rua Camerino n. 176. Tel. Norte 706. (E 7433) S

PIANOS — Afinam-se por 8$000 e concertam-se a preços baratos. [illegible] á rua da Constituição n. 10, [illegible], telephone 1058, Cent. (E 6297) S

POUR TOI — Energica agua da Colonia para banhos, do Pheo. [illegible] (E 7383) S

PROCURA-SE o sr. Manuel Justino Domingos, portuguez, logar da [illegible], Fafe; é interesse da familia; [illegible] carta ou telegramma, [illegible] da Gloria n. 150, Nictheroy, E. do Rio, para o sr. Antonio [illegible] Fontes. (E 5026) S

PIANOS afinam-se, e concertos garantidos ao alcance de todos, rua G. Caldwell 102, T. 4953 Norte. (E 3072) S

PIANOS — Compram-se de particulares pagam-se bem. Tel. Cent. [illegible] Avenida Mem de Sá n. 319. (E 1784) S

PREVENIMOS a V. Ex. que os chapéos que ficaram desformados pelas ultimas chuvas terão concerto [illegible] do Rosario 2, largo de S. Francisco. (E. 7260) S

PENSÃO CHINEZA, domicilio — Tratamento especial, comidas variadas; rua Bento Lisboa n. 51. Tel. [illegible] Cent. (E 6362) S

PENSÃO — Familia, fornece a domicilio. Ladeira Santa Thereza, [illegible] Cent. (E 6142) S

Philobronchico. Soberano nas bronchites, tosses rebeldes, bronchorréas, convalescenças e insubstituivel na fraqueza pulmonar. — Vidro 2$000. Rua Senador Euzebio 121. (E 5961) S

PRISÃO DE VENTRE, cura-se radicalmente com o chhá dos Germanos e Andara, da "A Medicina Popular" á rua do Rosario n. 96. (E. 6.409.) D.

QUANDO desanimado, pedi SERTANEJO. (12012) S

QUER V. Ex. comprar gallinhas ou [illegible] de fina raça, garantidos? Dirija-se á Cooperativa Avicola, da rua 7 de Setembro n. 3, que vende tudo garantido e a preços modicos. (E 6155) O

Rouquidões, pigarros irritações de garganta — Curam-se e preservam-se efficazmente com os comprimidos GARROL. — Drog. Leal, rua S. Pedro 156 e Pharm. Acre, R. Acre, 38 — Rio. (E 3404)

SEMENTES NOVAS — Vendem-se na rua Uruguayana n. 130, loja de Gimaraes & Fonseca. (E 2162) O

TODOS os que têm syphilis e são fracos devem usar a Syphilina Fournier para o microbio da syphilis [illegible] o organismo; agentes geraes, á rua Uruguayana n. 66. (E 6314) S

SYPHILIS — Cura radical com a Syphilina Fournier; agentes para todo o Brasil; á rua Uruguayana, 66. (E 6314) S

TEM V. Ex. alguma roupa usada, de homem para vender? Pois não lhe custa muito pedir á telephonista que lige com o N. 2297, Norte, que eu já venho, e lhe pago o melhor preço possivel; não esqueça! Norte 2297. (E 5937) S

TERNOS de 1ª ordem a prestações: Avenida Rio Branco 135, por cima do cinema Odeon. (8110) S

UTERO e todas as molestias das senhoras, cura-se com Agoniada e Cinco Folhas, d'A Medicina Popular, rua do Rosario n. 96. (E 6408) S

Pasta dentifricia
DONOL
A melhor para os dentes
(12424)

UMA senhora toma uma creança para criar, de 2 annos para cima, mediante a remuneração que se combinar, á rua Adelgisa n. 33 — Piedade. (E 7303) S

UMA senhora, acceita o logar de governante, em casa de casal sem filhos ou viuvo com filhos. Cartas para R. S. (E 7365) S

UMA senhora que soffria ha muitos annos de erysipela e ficou curada, ensina gratuitamente o remedio a quem mandar o endereço para Estephania, á rua Marechal Machado Bittencourt n. 107 — Riachuelo. (E 6026) S

ULCERAS são curadas com a Santosina; vende-se á rua Uruguayana n. 66. (E 6314) S

VAREJO de cigarros — Vende-se um, constando de 1 panno de armação, balcão, vitrine e uma estante, tudo de peroba, proprio para charutaria de uma porta; rua Dr. João Ricardo n. 67. (E 6108) S

VESTIDOS de luxo e tailleurs, sob medida, a prestações; avenida Rio Branco; entrada, rua S. José n. 104. (E 7091) S

FERIDAS — empingens, dartros, eczemas, pelladas, manchas da pelle, sardas, hemorrhoidas, etc.. Curam-se com a POMADA LUSITANA. Vende-se nas boas pharmacias e drogarias. Caixa 1$000, pelo correio 1$400, deposito geral: Phar. Tavares, Praça Tiradentes, 62. (12364)

914 BILLON

Medicamento e applicação por medico especialista 10$000, qualquer dose applicação gratuita de qualquer injecção. Pharmacia Carter, Rua Riachuelo 205, tel. 1.023, C. (11924)

IMPOTENCIA

espermatorrhéa, neurasthénia, estreitamento urethraes, molestias das senhoras, das vias urinarias, syphilis, hydrocele. Tratamento electro-medico especial, rapido, certo, pelo Dr. Caetano Jovine, da Faculdade de Medicina de Napoles e habilitado por titulos da do Rio de Janeiro.
Consultas de 1 ás 5 — Rua S. José n. 36, sobrado. (12900)

ADVOGADOS

ADVOGADOS — Drs. Pontes de Miranda, Jorge Severiano e Gonçalves do Couto. Acceitam causas civeis commerciaes e criminaes, inclusive defesas no Jury. Escriptorio "Jornal do Commercio", 1º andar, sala 14. Telephone 446, N. (D 25738) S

MEDICOS

DR. ED. MEIRELLES — Doenças internas e creanças. — Tratamento moderno da syphilis e tuberculose. — Ruas 7 de Setembro, 174, 3 ás 6, e Haddock Lobo, 458. Tel. 1204 Villa. (E 4679)

Dr. Durval Azevedo
Clinica em geral e partos. Consultas das 3 ás 9 1/2, na pharmacia Indio, rua D. Anna Nery n. 224. Residencia: r. d. Anna Nery n. 100. Tel. Norte n. 5.743. (D. 27.738.)

Consultas gratis
Pelo dr. Luiz de Lima Bittencourt, da Faculdade de Medicina da Bahia, medico e operador, especialista em
Doenças dos olhos
ouvidos, nariz e garganta
Todos os dias, das 3 ás 6 horas da tarde. Rua Rodrigo Silva, 20, 1º andar (entre Assembléa e 7 de Setembro). Consultorio perfeitamente apparelhado. (E 5552)

DR. TERTULIANO MEIRELLES — Especialista em clinica medica, doenças de creanças e syphilis; Consultorio, rua Uruguayana ns. 1 e 3, 1º andar. De 3 ás 4 da tarde, todos os dias. Residencia: Corrêa Dutra, 88 — Cattete. (E 4039) R

DR. A. MONTEIRO — Medico — Parteiro — Operador. Com 19 annos de pratica, sendo seis de estudos nas Universidades de Lyão e de Genebra e nos principaes hospitaes de nove paizes da Europa. Applica e fornece barato o verdadeiro 914 allemão, que trouxe. Após a terceira viagem á Europa reabriu consultorio gratis, para propaganda; á rua Marechal Floriano, 331; das 10 á 1 e das 3 ás 8 da noite. (E 1220) R

Dr Raul Pacheco: especialista em molestias de senhoras e operações por tumores do ventre e seios, hernias, appendicites, usando os mais aperfeiçoados methodos e a melhor technica operatoria. Partos sem dôr Ouvidor 173 e Cattete 238
(E. 1004) R

Dr. Alvino Aguiar
Pulmões, estomago e rins — Tratamento das anemias, esgotamento nervoso, etc. — Consultorio: rua S. José n. 51. Telephone, 5868, Central. Residencia: travessa do Torres, 17. Telephone, 4265, Central. (E 4580) R

DR. TALAMO
MEDICO-OPERADOR
Diplomado pelas Faculdades de Napoles e Bahia. Com cursos especiaes e pratica nas Faculdades e Hospitaes de Paris e Vienna.
Especialista em tratamentos rapidos e seguros das doenças uterinas, com methodos especiaes e indolores. Esterilisação da mulher, POR INDICAÇÃO MEDICA, com methodo absolutamente indolor.
Cura da fraqueza genital dos homens com methodos especiaes, novos, seguros. Blenorrhagia chronica, Syphilis, estreitamento urethral, anomalias congenitas e adquiridas. Atrophia e tumores dos testiculos, etc. Consultorio para homens, das 9 ás 11 horas. Consultorio para senhoras, das 2 ás 5 horas. RUA S. JOSE' N. 55. (E 5884)

DENTISTAS

DENTISTA — No grande laboratorio prothodontico do Dr. Silvino Mattos, á rua Uruguayana, 3, fazem-se com perfeição, garantia e brevidade, todos os trabalhos de prothese dentaria, por preços sem competencia e methodos aperfeiçoados. Tel. 1.555 — Central. (E 7447) R

DENTISTA — Vende-se um bello quadro electrico, com seringa e espelho, um optimo motor Electro-Dental, uma cadeira Wilkerson, novo modelo, completamente nova e uma cuspideira de fonte, com bacia dupla, no largo da Carioca n. 9, sob., com Antenor Costa. (E 6319) R

DENTISTA — Dr. C. de Figueiredo, extracções sem dôr, e preços modicos; Rua Visconde Rio Branco, 28. (E. 7339) R

DENTISTA — Compra-se 1 cadeira, 1 motor, paga-se bem; Andarahy 46. (E. 6285) R

DENTISTA a 2$000 mensaes, para obturação a granito, platina, curativos desde o primeiro dia; trabalhos de chapa, corôas, pivot, etc., por preços minimos e trabalhos garantidos; na Auxiliadora Medica, na rua dos Andradas, 85, sobrado, esquina da rua General Camara. Tel. N. 1157. (E 6051) R

DENTISTA — Vende-se uma cadeira S. S. W., de viagem, um gerador a gazolina e uma mesinha, á rua Archias Cordeiro n. 125 — Meyer. (E 7743) R

DR. SILVINO MATTOS — Extracções absolutamente sem dôr, a 5$; dentaduras a 5$ cada dente; concertos em dentaduras a 10$; obturações a 5$. Trabalhos garantidos e pagamentos a prestações; na rua Uruguayana, 3, esquina da rua da Carioca; das 7 horas da manhã ás 5 da tarde; telephone — 1.555 — Central. (E 7449) R

DENTISTA Dr. Aldo Cunha — Diplomado e com dez annos de pratica. Tratamento rapido, garantido e completamente sem dor, por preços modicos e em prestações. Executa pelo systema norte americano, chapas sem pressão, bridgework e todos os demais trabalhos de prothese. Consultorio, Andradas n. 85, 1º andar. (E 6050) R

DR. SILVINO MATTOS, laureado especialista em dentaduras parciaes e duplas. Brevidade, garantia e preços razoaveis. Consultorio: Rua Uruguayana, 3, canto da rua da Carioca; das 7 da manhã, ás 5 da tarde; telephone 1555 — Central. (E 7450) R

DENTISTAS — Vendem-se um motor, um estampador para corôas, um quadro electrico e uma cadeira, á rua Uruguayana n. 10, com Gentil Marcondes. (E 7128) R

DENTISTAS — Vende-se um optimo motor electro, braço, corda, com 15 dias de uso, informações á rua Uruguayana n. 10, com Gentil Marcondes. (E 6259) R

DENTISTAS — Vende-se uma cadeira Wilkerson novo modelo; informações, á rua Uruguayana n. 10, com Gentil Marcondes. (E 6260) R

DENTISTA Heitor Corrêa, especialista em trabalhos a ouro e dentes artificiaes. Gabinete montado com apparelhos modernos de electricidade. Preços modicos. Das 7 ás 6 horas. Domingos, até ás 3 horas, á rua Sete de Setembro n. 155, canto da travessa de S. Francisco de Paula. Teleph. n. 3440 Central. (4050)

DR. GALENO Americano do Brasil. Tratamento das molestias chronicas, por injecções na veia. Avenida Rio Branco n. 173, elevador, 3º andar. (E 7399) R

SRS. DENTISTAS — Compram-se mufalos, articuladores e um motor chicote com caneta, na rua Uruguayana n. 3, sobrado. (E 7448) R

PARTEIRAS

PARTEIRA — Mme. TAVEIRA MORGADO, tendo pratica dos hospitaes da Europa, trata de molestias de senhoras e de suspensão. Attende a chamados a qualquer hora, gratuitamente, a pessoas pobres; rua Buenos Aires, 192, 1º andar, proximo á Avenida Passos. Tel. 802, Norte. (E 4521) Y

SENHORAS
Partos — Molestias das senhoras. Tratamento dos abortos e suas consequencias, dos corrimentos, das colicas utero-ovarianas e das regras irregulares e prolongadas. Assembléa, 54, 12 ás 18. Serviço do dr. Pedro Magalhães. Tel. 1009, Central. (E 5414) Y

PARTOS molestias das Senhoras e operações, por bons MEDICOS que curam corrimentos, hemorrhagias e suspensões; fazem apparecer o incommodo nos casos indicados, sem provocar hemorrhagia, tendo como enfermeira Mme. JOSEPHINA GALLINDO, do Hospital Clinico de Barcelona; consultas diarias, á rua da Constituição, 40, sobrado. Gratis aos pobres. (E 6341)

GRAVIDEZ Evita-se, usando os Pessarios Americanos; são inoffensivos, commodos, de effeito seguro e antisepticos. Encontram-se á venda no DEPOSITO, rua do Carmo 21, 1º andar — Rio de Janeiro.
AVISO — Remette-se registrado pelo Correio, para qualquer parte do Brasil, mediante a quantia de 7$000, enviada em carta com VALOR DECLARADO, ao Agente Geral — J. DE CARVALHO — CAIXA POSTAL Nº 1724. — Rio de Janeiro. (7519)

Os que soffrem do estomago devem usar
Guaranesia

Professores e professoras

CURSO PROPEDEUTICO — Praça Tiradentes n. 46. Tel. 5013, Central. Ambos os sexos. Preparatorios, concursos, commercio e outros fins. Aulas geraes e particulares. (E 2014) Z

ESCOLA IDEAL, ensino rapido e perfeito de dactylographia e escripturação mercantil á ambos os sexos, tendo mensalidades, desde 10$. Para senhoras e senhoritas, deve ser a preferida, visto como, funcciona em casa de familia, havendo nas aulas o maior respeito e disciplina; habilitação para concursos. Rua S. Christovão 82, Estacio de Sá. Tel. 3901. V. De 9 ás 21 horas. Director: Oliveira Rocha; secretaria Mlle. Carmen Lima. (E 6307) Z

ESCRIPTURAÇÃO mercantil — A Escola Royal e a unica que ensina com clareza, por methodo pratico, facil e rapido a 10$ mensaes, na rua da Carioca n. 42, 2º andar. (E 7243) Z

ESCRIPTURAÇÃO mercantil, por methodo pratico: ensina o Prof. Mario da Silva Pires, da Escola de Aperfeiçoamento; rua Dr. Maia Lacerda n. 65 — E. de Sá. (E 5801) Z

EXPLICADOR — General Caldwell n. 179. Telephone Norte, 4482. (E 5922) Z

INGLEZ Mr. Rodger (americano) — Ensina este idioma todos os dias, das 6 da manhã, ás 10 da noite; preço modico; rua da Alfandega n. 190, sobrado. Tel. Norte 4657. (E. 4591) Z

LINGUAS VIVAS, theoria e conversação de portuguez, francez, inglez, allemão e italiano. Escola "Velox", largo de S. Francisco, 36. (E. 7278) Z

MLLE Hélène Ruffier, professeur de français, d'histoire, de littérature et de diction. Lettre; 115, rue d'Assembléa au 1.er étage. (E 3191) Z

PRATICA COMMERCIAL — Cursos praticos de arithmetica, calculo, cambios, escripturação mercantil, cor. commercial e tachygraphia. — "Escola Velox", largo de S. Francisco 36, 1º andar. (E. 7277) Z

PIANO, violino e bandolim. Professor! Cartas para Arion, á rua dos Invalidos n. 23, loja. (E 5907) Z

PIANO — Professora paciente ensina pratica e theoria, a principiantes, á rua do Mattoso n. 19. (E 2833) Z

PROFESSORA ingleza, diplomada, moça, ensina inglez, francez, trabalhos, pintura; prepara para exames e Escola Normal; curso diurno, nocturno; resposta, p. f., r. Haddock Lobo n. 171. Teleph., Villa, 2259. (E 3822) Z

PROFESSORA portugueza, no Rio ha annos, ensina com paciencia e depressa, portuguez, arithmetica, etc., estando a alumna só com ella. Quitanda 72, 2º. Vae a domicilio. (E 7411) Z

VIAS URINARIAS
Syphilis, molestias venereas e da pelle. Gabinete Electrotherapico do
Dr. Belmiro Valverde
Docente da Faculdade e da Academia de Medicina.
Tratamento rapido e garantido dos estreitamentos da uretra, gonorrhéas, cystites, hydroceles e hemorroidas. Exame directo da bexiga e uretra por apparelhos proprios.
Consultorio: Largo da Carioca, 10, da 1 ás 5. Tel. 209, Central. (715)

Molestias dos olhos, nariz e ouvidos — DR. NEVES DA ROCHA membro da Academia de Medicina do Rio de Janeiro, medico de diversos hospitaes desta cidade, com longa pratica no paiz e nos hospitaes de Berlim, Vienna, Paris e Londres. AVENIDA RIO BRANCO, 90, nesta cidade. (E 7430)

GRAVIDEZ O uso constante do Hematogenol, de Alfredo de Carvalho, em um calix ás refeições, em cuja composição entram a quina, kola, coca, lacto-phosphato de cal, pepsina, pancreatina, diastase e glycerina é a melhor garantia á vida do feto e da mulher gravida, pois o Hematogenol, além de poderoso tonico é digestivo; vende-se em todas as pharmacias e drogarias do Rio e dos Estados. Deposito: [illegible] Rua Pri[illegible] de Março [illegible] (4016)

GONORRHEA — e suas complicações. Cura radical por processos seguros e rapidos. Dr. JOÃO ABREU. Das 8 ás 11 e das 13 ás 16 horas: 64, rua de S. Pedro, 64. (720)

DOENÇAS DO ESTOMAGO, INTESTINOS, FIGADO E NERVOSAS — DR. RENATO DE SOUZA LOPES, docente na Faculdade. Exames pelos raios X, do estomago, intestinos, coração, pulmões, etc. R. S. José 39, de 2 ás 5, ás terças, quintas e sabbados. Res. Rua Voluntarios 33. (E 2091)

Molho Inglez

Registrado e analysado — PRODUCTO PURO E RECOMMENDAVEL.
Laboratorio: Villa 3550.
Pedidos: MAX FRANKEL 7 de Setembro 38. Tel. Central 2528. Representantes em S. Paulo — Victoria — Campos e Bahia. Vidro. . . 1$500 Usado nos principaes hoteis desta capital. (7599)

OS PNEUMATICOS GOODYEAR ANTIDERAPANT TÊEM A BANDA DE RODAGEM DUPLAMENTE ESPESSA

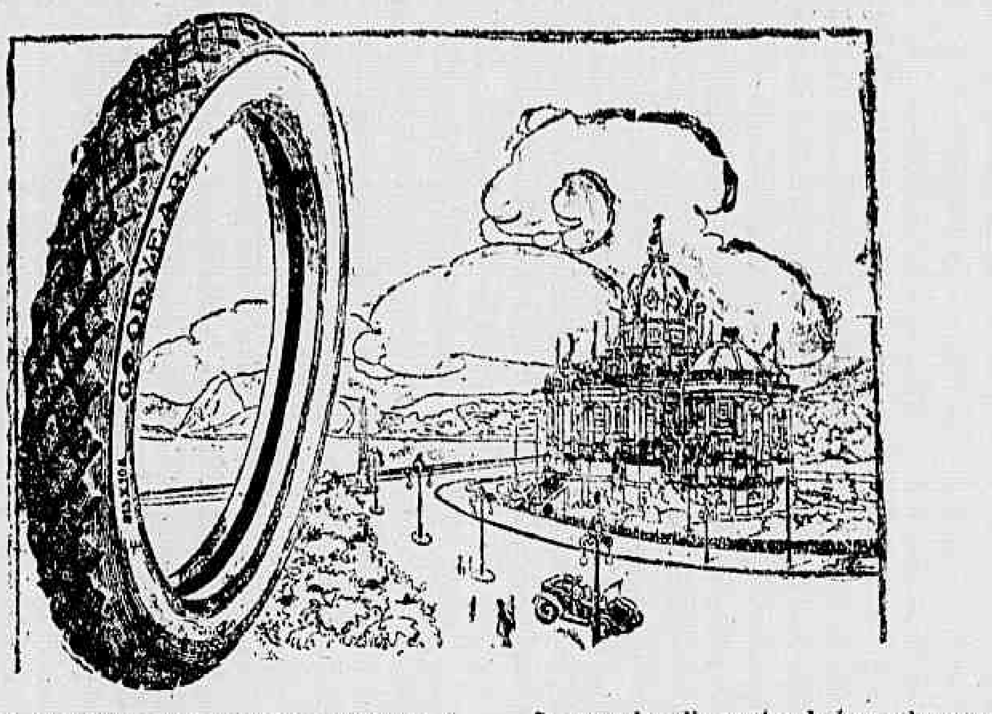

Os grandes diamantes de borracha que caracterisam os pneus GOODYEAR antiderapant, não são simples desenhos na banda de rodagem, mas constituem uma camada addicional de borracha.

A banda de rodagem dos pneus GOODYEAR antiderapant é o resultado de pesquizas scientificas e arduas experiencias em caminhos de toda especie.

Os pneumaticos GOODYEAR antiderapant, que desempenham a sua funcção o mais satisfactoriamente possivel, são tão doceis á direcção quanto os pneumaticos lisos.

Os grandes diamantes de borracha nos pneus GOODYEAR antiderapant resistem a muitas mil milhas de uso, e depois de se terem gasto ainda o pneumatico tem uma espessa banda de rodagem.

Milhares de automobilistas demonstram a sua absoluta confiança especificando simplesmente GOODYEARS quando precisam de pneumaticos.

V. S. tambem encontrará nos GOODYEARS o mais seguro meio de resolver os seus problemas com pneumaticos.

POSTOS DE SERVIÇO "GOODYEAR"

BRAGA & PADRÃO — R. Azevedo Lima, 150.
INTERNATIONAL MACHINERY Co. — R. S. Bento, 30.
GARAGE S. PAULO — Rua do Cattete, 134.
CID & ALEXANDRINO — R. do Riachuelo, 20.
CASA GONÇALVES — Praça dos Governadores, 1.
GARAGE CHANDLER — R. Senador Vergueiro, 174.
OFFICINAS LANCIA — R. Evaristo da Veiga, 63
GARAGE AZEVEDO — R. Carvalho de Sá, 56.
MOREIRA BRAGA & C. — R. Rodrigo Silva, 32.
AGENCIA FORDT. L. Wright & C. Av. Rio Branco, 170
GARAGE ITA — R. Marquez de Abrantes, 102

The Goodyear Tire & Rubber Co. of South America.
RIO DE JANEIRO — Avenida Rio Branco, 249 — SÃO PAULO — Avenida São João, 72-74.

GOODYEAR

ULTIMOS ANNUNCIOS

ALUGA-SE optima cozinheira, limpa e afiançada, na "A Ideal" á av. Gomes Freire 128, tel. Cent., 5099. (E 6383) B

ALUGA-SE uma arrumadeira e copeira limpa, pratica e afiançada, na "A Ideal", á av. Gomes Freire 128, tel. Cent., 5099. (E 6383) C

ALUGA-SE um quarto; rua Marangoupe, 10, 1º andar. (E 6385) E

CASA — Precisa-se de uma casa, com 3 quartos, cujo aluguel não exceda de 120$000 mensaes, em Villa Isabel, Estacio ou immediações. Fiança do Montepio Municipal; cartas a A. Corrêa, rua Visconde Abaeté, 31. (E 6406) L

COMPRA-SE uma casa em logar saudavel, de 2 a 3 quartos, 2 salas e mais dependencias. Offertas com o preço, etc., para B. X., neste jornal. (E 6396) N

PRECIZA-SE de alugar em casa de familia um quarto com janella, para rapaz modesto que veiu de fóra; não se exige luxo. Cartas a Y. Y. Y. nesta redacção. (E. 6.402.) E.

PRECISA-SE de um pequeno de 15 annos para vender bombons dentro de cinema. Paga-se bem. Trata-se á rua Theophilo Ottoni n. 60, sobrado. (E. 6.400.) D.

PRECISA-SE de um menino para recados durante uma hora por dia. Paga-se 10$ mensaes; rua Evaristo da Veiga n. 51. (E 6373) D

PRECISA-SE de uma creada para serviço domestico, que durma no aluguel; na rua da Lapa n. 2, sobrado. (E 6375) C

PRECISA-SE de um taifeiro de bordo, do "Matto Grosso". Ordenado 60$000. (E. 6,393.) D.

PRECISA-SE de uma copeira para casa de pequena familia; á rua Haddock Lobo n. 281. (E 6388) C

UM senhor de respeito, negociante, deseja um quarto em casa de familia, aqui no centro da cidade, ou até o Mattoso, Estacio, etc. Cartas á rua Marechal Floriano n. 160. Tel. 3314, Norte. (E 6376) F

Dois calices deste poderoso anti-acido evitam as mais graves doenças
Guaranesia
(1040)

JAVA O melhor e mais puro café moido. Brinde a todos os freguezes. Encontra-se á venda nas mercearias e confeitarias de 1ª ordem. — Tel. Norte 5.130 — Rua do Ouvidor n. 101. (8398)

SYPHILIS e suas consequencias. Cura completamente radical; injecções INDOLORES, de sua preparação. App. 606 e 914. Assembléa n. 54, das 12 ás 18 horas. Serviço do dr. PEDRO MAGALHAES. Telephone 1009, C. (E 5413) S

TONICO BAY-RUM
O melhor tonico para os cabellos Deposito: rua 7 de Setembro 127-129 — R. KANITZ. (980) S

FAZENDA

Vende-se uma no Estado de Minas, distante da estação de Furtado de Campos 5 kilometros, a estrada prestase para automovel ou caminhão, com 250 alqueires de terras superiores para café e cereaes, com muito matto e capoeirão, tendo muita lavoura nova de café que produziu este anno 5 mil arrobas, não tem serra e pedras, tem duas esplendidas moradias com boa agua canalizada, logares saudaveis, attesta-se com todo o pessoal da fazenda, machinismos para café, arroz e canna movidos a vapor, com boa freguezia, casa para negocio em muito bom ponto, 33 casas para colonos, assoalhadas e cobertas de telha, casa para administrador, 2 moinhos para milho movidos a agua, uma casa com forno para padaria, terreiro de pedra e cal para 400 arrobas de café, lavador de café cimentado, céva, pasto para criar porcos, cobertas para tirar leite, tulhas, paióes, alambique, tachas, tonneis, grande extensão de cannaviaes novos, e uma das melhores e mais bem montadas das fazendas desta zona; preço, 300:000$000.

E em separado vendem-se 100 carros de milho, 80 porcos e muitos leitões novos de boa raça, 500 a 600 carros de canna, 700 alqueires de arroz, feijão, o stock da casa de negocio, 150 vaccas leiteiras com 70 crias, 100 bois para carro, muitos novilhos e novilhas, carros, carroças, carretão e etc. Ver e tratar na mesma fazenda, com o proprietario Antenor Machado. Estação de Furtado de Campos, E. F. Leopoldina. (E 5910)

PALACETE

Vende-se com grande jardim e chacara, 46 metros de frente por 130 de fundos, grande chalet ao lado, tendo ao todo seis salas, 16 dormitorios, copa, despensa, cozinha, banheiro, etc., etc. Serve para collegio, pensão ou numerosa familia; na rua Ibituruna n. 531 pode ser visto das 8 ás 11 ou das 15 ás 18 horas. (E 7401)

Engenhos de canna
Moendas de 18 por 24" com engrenagem. Guinlastes com armação de ferro. Machinas de aplainar madeira, machina de tornear cabos de vassoura. Vendem-se na rua Acre n. 74. Rocha Passos & C. (E 7406)

Zumbidos dos ouvidos
Tratamento pelo Dr. Neves da Rocha, com exito seguro, dos zumbidos dos ouvidos, pela massagem vibratoria, pelas correntes de alta frequencia. Os zumbidos diminuem logo nas primeiras applicações e acabam desapparecendo completamente. Consultas de primeira classe das 12 ás 4 horas da tarde. — AVENIDA RIO BRANCO, 90. E. 7431)

PERFUMARIAS FINAS
QUALIDADE GARANTIDA A PREÇOS SEM CONFRONTO — NA — A' GARRAFA GRANDE
66, Rua Uruguayana, 66
(7421)

Ouro de 2$ a 2$150
Prata de 50 a 100 réis, joias com brilhantes e pedras preciosas, compra-se e quem melhor paga é na rua Buenos Aires n. 216, antiga do Hospicio, officina de ourives e lapidação de brilhantes. (E. 7444)

ANEMIAS Flores brancas; Irregularidades menstruaes; Azia; Desanimo; Falta de Vigor; de Appetite; Magreza; Enfraquecimento pulmonar
CURA CERTA PELO STENOLINO
Drogaria Berrini, rua do Hospicio 18; Drogaria Granado & C., rua Primeiro de Março 14 a 18, Drogaria Rodrigues, rua Gonçalves Dias, 59; Casa Huber, rua Sete de Setembro, 61 (6355)

COMMERCIO

Rio, 2[illegible] de junho de 1919.

NOTAS DO DIA

A Companhia Ferro Carril do Jardim Botanico inicia hoje o pagamento do dividendo de suas acções.

Na Directoria do Patrimonio Nacional termina hoje, ás 2 horas da tarde, o prazo para o recebimento de propostas para a reconstrucção e accrescimo do edificio occupado pela Delegacia Fiscal do Thesouro Nacional em [illegible] Estado do Paraná.

ASSEMBLÉAS

ANNUNCIADAS

Companhia Nacional de Seguros Mutuos [illegible] Petro Rezo, dia 25, á 1 hora.
Companhia Nacional de Explosivos [illegible], dia 27, ás 2 horas.
Companhia Constructora Brasileira, dia [illegible], 2 horas.
Companhia Manufactora de Conservas [illegible], dia 28, á 1 hora.

CONCORRENCIAS

ANNUNCIADAS

[illegible] de Ferro Central do Brasil para fornecimento de pedra, dia [illegible].

[illegible] de Ferro Central do Brasil para arrendamento do botequim [illegible] da estação Central, dia 25, [illegible].

[illegible] de Caçadores, para o fornecimento de lenha, ferragem, [illegible] de expediente, de [illegible] acquisição do material bel[illegible] renovação de moveis e [illegible], generos alimenticios e [illegible] nacional, dia 25, á 1 hora.

[illegible] de Aguas e Obras Publicas para fornecimento de peças [illegible] para hydrometros, do [illegible] Fawcett, dia 27, ás [illegible].

[illegible] de Aguas e Obras Publicas [illegible] fornecimento de peças [illegible] para hydrometros do [illegible], da Compagnie des [illegible] de Paris, dia 26, [illegible].

[illegible] Agricola de Pinheiro [illegible] fornecimento de generos [illegible], dia 27, ás 2 horas.

[illegible] de Ferro Central do Brasil [illegible] fornecimento de sal, dia [illegible].

[illegible] Ferro Central do Brasil [illegible] fornecimento de colla e [illegible] meio-dia.

[illegible] de Aguas e Obras Publicas [illegible] fornecimento de peças e [illegible] para trilhos, vigas de ferro [illegible] para pontes e carretão, [illegible] meio-dia.

[illegible] de Mattas, Jardins, Caça [illegible] fornecimento de [illegible] guardas-jardins, [illegible] dia 27 á 1 hora.

Estrada de Ferro Central do Brasil, para a venda de 2.930 quartolas vasias, de oleo, com dois tampos, e 1.200 ditas com um tampo, dia 30, ao meio-dia.

REUNIÃO DE CREDORES

Fallencia de Joaquim Cardoso & C., dia 25, á 1 hora.
Fallencia de Hassen Cerreira, dia 26, á 1 hora.
Fallencia de C. V. Pinto & C., dia 26, á 1 hora.
Fallencia de Guilherme Athallar, dia 27, á 1 hora.
Fallencia de Ribeiro & Irmão, dia 28, ás 2 horas.

PAGAMENTOS

ANNUNCIADOS

Hoje — Companhia Ferro Carril do Jardim Botanico, dividendo de 3$500 para as acções integralizadas e 2$000 para as com 60 %.
Dia 25 — Companhia Fornecedora de Materiaes, dividendo de 10$000.
Julho:
Dia 1 — Companhia Brasileira de Carbureto de Calcio, dividendo de 12$ e juros.

TRANSFERENCIAS

SUSPENSAS

Acções da Companhia Brasileira de Carbureto de Calcio, a partir do dia 26.
Acções do Banco Mercantil do Rio de Janeiro, a partir do dia 26.
Apolices do Estado do Espirito Santo, a partir de 1 de julho.
Acções do Banco do Brasil, a partir de 1 de julho.

CAMBIO

Hontem, na abertura, encontramos este mercado em posição firme, com saques a [illegible] e [illegible] d. e no [illegible] para as letras de cobertura a [illegible] d.

Para os vales ouro o Banco do Brasil affixou na tabella a taxa de [illegible] d., correspondente a 1$563 de papel, por mil réis ouro.

Durante o dia o mercado tornou-se mais firme, vigorando para o fornecimento de cambiaes as taxas de [illegible] a [illegible] d. e para a acquisição do papel particular, respectivamente, as de [illegible] e [illegible] d.

A' tarde houve um banco que fez [illegible] letras a [illegible] d.

Os negocios concluidos foram desenvolvidos, fechando o mercado em posição firme, com o papel directo cotado de [illegible] a [illegible] d. e o particular a [illegible] d.

TABELLAS DOS BANCOS

	A 90 d/v.	A' vista
Londres	[illegible]	[illegible]
Paris	$[illegible] a	$[illegible]

		A' vista
Londres	14 5/16 a	14 3/8
Paris	$575 a	$585
Italia	$460 a	$465
Belgica	$557 a	$570
Portugal	[illegible] a	[illegible]
Nova York	3$630 a	3$650
Buenos Aires (peso ouro)	3$[illegible] a	3$600
Buenos Aires (peso papel)	1$570 a	1$600
Suecia	—	$970
Noruega	$950 a	$955
Japão	—	2$000
Hespanha	$730 a	$740
Suissa	$691 a	$700
Syria	$585 a	$500
Montevidéo	3$800 a	4$000
Hollanda (florim)	1$430 a	1$450
Beyruth	—	[illegible]
Vales, café	$565 a	$578
Vales, ouro, por 1$	—	1$580

CABO

Londres	14 9/32 a	14 11/32
Paris	—	$578
Nova York	3$640 a	3$650

MOVIMENTO DO CAFE'

SANTOS

Dia 21

	Saccas
Entradas	13.235
Desde 1º	285.110
Media	13.580
Desde 1º de junho	7.380.223
Saidas	75.735
Existencia	5.258.375

PREÇOS

Typo 4. Não cotado
Typo 7. Não cotado
Posição do mercado: paralysado.

RIO

Pauta, 1$490

Entradas em 21 e 22:

	Saccas
E. F. Central	912
E. F. Leopoldina	4.891
Barra a dentro	—
Cabotagem	—
Total	5.803
Desde 1º	150.994
Media	5.710
Desde 1º de junho	1.760.110
Media	1.001

Embarques em 21:

E. Unidos	2.000
Europa	—
Rio da Prata	—
Cabotagem	—
Cabo	—
Total	2.000
Desde 1º	146.[illegible]
Desde 1º de junho	1.853.337
Existencia em 22	384.340

Ainda hontem este mercado abriu em alta, com procura desenvolvida e regular quantidade de café a venda, tendo sido effectuadas, de manhã, operações de 3.585 saccas, na base de 26$900, a arroba, pelo typo 7.

A' tarde foram realizados negocios de 3.033 saccas, ao mesmo preço da manhã, fechando o mercado em posição firme.

A Bolsa de Nova York abriu com [illegible] pontos de alta.

Passaram por Jundiahy 20.000 saccas e entraram por barra a dentro 850 ditas.

COTAÇÕES POR ARROBA

	Americano
Typo 3	28$700
Typo 4	28$100
Typo 5	27$500
Typo 6	27$000
Typo 7	26$500
Typo 8	26$000
Typo 9	25$500

COTAÇÕES DE ROCHA FARIA & CIA.

Caixa postal 710. End. telegr. "Rochafaria", rua Buenos Aires n. 100 (1º andar), Rio de Janeiro.

Preços por 15 kilos

Typo 2	28$800 a 29$200
Typo 3	28$300 a 28$700
Typo 4	27$800 a 28$200
Typo 5	27$300 a 27$700
Typo 6	26$800 a 27$300
Typo 7	26$300 a 26$900
Typo 8	26$000 a 26$400
Typo 9	25$400 a 25$800

MERCADO FIRME.

CAFE'
EDUARDO ARAUJO & Co.
Rua Municipal, 28 — Rio.
Prestam as melhores contas.
(C. 10770)

AGENCIA COMMERCIAL DO BANCO POPULAR DE MINAS GERAES
RIO E SANTOS
Rua Municipal n. 7 — Caixa postal 1673
End. Tel. "COLARES"
Recebemos cafés em consignações para Santos; correspondencia e conhecimentos dirigidos para o Rio.

PREÇOS POR 15 KILOS, no RIO

Typos	Cafés do Sul e Oeste de Minas: Americanos	Cafés do Sul e Oeste de Minas: Cafés de côr	Cafés de outras procedencias: Americanos	Cafés de outras procedencias: Cafés de côr
2	30$639	30$945	29$924	30$434
3	29$82[illegible]	30$128	29$004	29$515
4	29$200	29$511	28$392	28$902
5	28$392	28$898	27$779	28$200
6	27$779	28$085	27$166	27$573
7	27$165	27$472	26$553	27$064
8	26$451	26$758	25$736	26$247
9	25$329	25$532	24$818	25$327

NOTA — Mercado FIRME, divergente. — A. J. da Costa Pereira — Sabino De Robertis.

O CAFE'

Santos, 22 (Do correspondente) — O movimento do café verificado nesta praça, foi o seguinte:

Dia 20 — As vendas conhecidas foram de 20.000 saccas. Pauta semanal: café bom, $700.

O mercado disponivel fechou firme com base para o typo 4, 27$800.

A Recebedoria de Rendas arrecadou, pelo café despachado, francos 186.071.

Café baldeado, com destino a esta cidade 12.108 saccas, sendo: Paulista (inclusive Jundiahy e Itauna), 6.276; Sorocabana, 1.550; Pary e São Paulo, 2.068; Bran, 2.314; café entrado, [illegible] 0.519 saccas; café despachado, 49.387 saccas; "stock" de café existente em primeiras e segundas mãos, 2.199.436 saccas; café embarcado, 71.402 saccas; café saido, não houve.

Dia 21 — As vendas conhecidas foram de saccas 0.

A Recebedoria de Rendas arrecadou, pelo café despachado, francos 114.710.

O mercado disponivel fechou paralysado, com base para o typo [illegible] 27$800.

Café entrado, 15.235 saccos; café saido, não houve; café baldeado com destino a esta cidade, 13.455 saccas, sendo: Paulista (inclusive Jundiahy e Itauna), 4.702; Sorocabana, 7.770; Pary e São Paulo, 3.638; Bran, 3.345; café embarcado, 43.925 saccas; café despachado, 25.052 saccas; "stock" de café existente em primeiras e segundas mãos, 2.199.436 saccas.

Santos, 22 (Do correspondente) — O "stock" de café existente nesta praça é de 5.114.488 saccas, sendo: do governo estadual, 2.949.454; em primeiras e segundas mãos, 2.199.436.

Santos, 22 (Do correspondente) — A Alfandega desta cidade, arrecadou hontem a importancia de 142:721$876.

A Recebedoria de Rendas arrecadou tambem, 133:607$734

PINTO LOPES & C.
Rua Benedictinos, 25. Commissarios de café, manteiga e cereaes. (8495)

ASSUCAR

Entradas em 22: 3.293 saccos.
Desde 1º: 59.867 ditos.
Saidas em 22: 2.830 saccos.
Desde 1º: 72.873 ditos.
Existencia em 23, de tarde: 100.351 saccos.
Posição do mercado: firme.

COTAÇÕES

Branco crystal	$760 a	$820
Idem 3ª sorte	$700 a	$800
Crystal amarello	$660 a	$700
Mascavinho	$640 a	$700
Mascavo	$570 a	$570

Farinha de trigo argentina

Preços dos Moinhos Rio de La Plata — Buenos Aires (depositarios no Rio, Produce & Warrant Company):

Sultana	25$500
Gallia	24$500
Luteria	24$800

ALGODÃO

Entradas em 22: não houve.
Desde 1º: 4.131 fardos.
Saidas em 22: 171 ditos.
Desde 1º: 6.038 fardos.
Existencia em 23, de tarde: 25.800 ditos.
Posição do mercado: firme.

COTAÇÕES

Sertões	35$300 a	38$400
Primeiras sortes	34$500 a	35$000
Mediano	33$000 a	33$500

BOLSA

VENDAS

Apolices:

C. do Thesouro, port., 5, 8, 15, 50, 79, 130, 110, a	961$000
Ditas idem, 7, a	963$000
Ditas idem, 2, a	963$000
Municipaes, de lb. 20, 50, a	325$000
Ditas de 1906, port., 3, 3, a	190$000
Ditas idem, 4, a	190$500
Ditas idem, 6, a	191$000
Ditas de 1917, port., 21, 21, 57, 100, 100, 100, a	185$000
Ditas idem, 10, 11, 20, 20, a	185$500
Ditas idem, 46, a	185$000
Ditas de Petropolis, 10, 15, 50, a	200$000
Ditas de Nictheroy, 21, a	93$000
E. de Minas Geraes, de 200$, port., 3, a	830$000
E. do Rio, de 500$, nom., 10, a	490$000
E. do Rio (4 %), 5, 15, 23, 50, a	97$500

Bancos:

Brasil, 9, 18, 22, 25, 42, a	252$000
Dito idem, 1, a	252$000

Companhias:

Terras e Colonização, 73, a	13$750
Rêde Mineira, 500, a	56$500
Ditas idem, 100, 200, a	57$000
Ditas idem, 100, 500, 500, a	57$000
Ditas idem, 100, 100, 100, 100, 100, 100, 500, 300, 100, 100, 100, a	58$500
Ditas idem, 50, 50, 100, 100, 100, 200, 2.000, 300, 500, 1.000, 500, 500, 500, a	59$000
Ditas idem, 500, 500, 500, v|v. 10 dias, a	56$000
Ditas idem, 500, v|v. 30 dias, a	56$500
Ditas idem, 500, 200, 1.000, v|v. 10 dias, a	58$000
Ditas idem, 1.000, v|c. até o fim do mez, a	56$500
Ditas idem, 500, v|c. 30 dias, a	57$000
Ditas idem, 200, v|c. 30 dias, a	57$500
Ditas idem, 300, 800, v|c. 30 dias, a	60$000
Ditas idem, 500, v|v. 30 dias, a	58$000
Ditas idem, 300 v|c. 30 dias, a	59$500

Debentures:

Progresso Industrial, 20, a	202$500
Usinas Nacionaes, 80, a	210$000
Docas de Santos, 50, 100, 100, a	215$000
Docas da Bahia, 2ª serie, 25, 100, 200, a	225$000
Ditas idem, 50, a	225$000

OFFERTAS

	V.	C.
Apolices:		
Uniformizadas	—	—
O. do Porto	973$000	960$000
— do Thesouro, portador	963$000	960$000
Diversas Emissões, ex-juros	—	—
Bolivia, 5 %	—	—
E. de M. Geraes	—	—
E. do Rio (4 %)	98$000	97$000
Ditas ao portador	—	—
Ditas nom.	—	—
Municip. de 1906	191$000	189$000
Ditas nom.	186$000	—
Ditas de 1914	186$000	185$000
Ditas nom.	201$000	200$000
Ditas de 1917	185$500	185$000
Ditas nom.	—	192$000
Ditas de lb. 20	325$000	—
Ditas nom.	330$000	—
Ditas de Nictheroy	93$000	91$000
Ditas de Bello Horizonte	—	185$000
Ditas de Campos	—	192$000
Ditas de Petropolis	210$000	200$000
Bancos:		
Brasil	250$000	248$000
Mercantil	265$000	260$000
Commercial	195$000	190$000
Lavoura	185$000	183$000
Portuguez do Brasil	160$000	—
Nacional	—	115$000
Commercio	200$000	196$000
Predial do E. de Janeiro	50$000	—
C. de E. de Ferro:		
Minas S. Jeronymo	—	—
Rêde Mineira	59$000	58$500
Victoria a Minas	70$000	47$000
Norte do Brasil	30$000	—
J. Botanico	—	—
Ditas c/ 60 %	—	—
Goyaz	56$000	—
C. de Seguros:		
Brasil	100$000	95$000
Garantia	—	400$000
Integridade	95$000	—
Argos Fluminense	1:500$000	—
Confiança	—	285$000
Anglo Sul Americana	—	225$000
Varejistas	—	230$000
C. de Tecidos:		
Moraes Sarmento	—	250$000
Alliança	—	298$000
America Fabril	300$000	300$000
Petropolitana	245$000	245$000
Conf. Industrial	—	160$000
Esperança	—	200$000
S. Felix	160$000	—
Brasil Industrial	200$000	—
Prog. Industrial	140$000	165$000
Manuf. Fluminense	191$000	—
Corcovado	—	172$500
Taubaté Industrial	305$000	200$000
Tijuca	—	170$000
C. diversas:		
Docas da Bahia	210$000	116$000
Docas de Santos, nom.	535$000	—
Ditas port.	—	—
Terras e Colonização	14$000	13$750
Lloyds N. do Brasil	12$000	11$000
Tracção e Carruagens	—	85$000
Nacional de Mangem	—	130$000
Ararangá	75$000	—
Mercado Municipal	—	83$000
Cervejaria Brahma	224$000	200$000
Salutar	250$000	—
Ind. Fluminense	—	250$000
Predial de Saneamento	—	60$000
Melh. no Maranhão	44$000	40$000
Serraria Meyer	—	130$000
Frigorifico Cruzeiro	—	125$000
"O Malho"	140$000	—
Debentures:		
Docas de Santos	218$000	215$000
Docas da Bahia, 2ª serie	226$000	225$500
Manuf. Fluminense	195$000	170$000
Mercado Municipal	210$000	—
[illegible] Lambert	215$000	—
Prog. Industrial	205$000	202$500
S. Felix	170$000	—
Tecidos Carioca	200$000	195$000
Tijuca	—	203$000
Brasil Industrial	200$000	—
Antarctica Paulista	215$000	—
Santo Aleixo	150$000	—
Santa Rosalia	185$000	175$000
Mineira Auto-Viação	100$000	93$000
Linha de Sapopemba	—	199$000
Letras:		
Banco C. R. Minas Geraes	—	101$000

RENDAS PUBLICAS

RECEBEDORIA DE MINAS

Arrecadação do dia 23 . . . 20:515$496
De 1 a 23 . . . 398:414$716
Em egual periodo do anno passado . . . 343:880$899

CARNES VERDES

MATADOURO DE SANTA CRUZ — Abatidos hontem: 626 rezes, 184 porcos, 20 carneiros e 11 vitellas.

Rejeitados: 6, 1/4 de rezes e 12 porcos.

Vendidos em Santa Cruz: 48, 3/4 de rezes.

NO ENTREPOSTO DE S. DIOGO — Foram vendidos hontem: 571 rezes, 172 porcos, 20 carneiros e 11 vitellas.

NO MATADOURO — Gado recolhido ao Matadouro de Santa Cruz para a matança de hoje: de Fernandes & C., 30; José Pacheco de Aguiar, 170; Lima & Filhos, 135; Darisch & C., 121; Candido E. de Mello, 114; Oliveira, Irmãos & C., 120; A. M. Motta, 28; Arthur Mendes & C., 70, e João Pimenta de Abreu, 39. Total, 807 rezes.

"Stock" geral, 2.148 bois.

Existe um "stock" de 172 suinos para a matança de hoje.

Preços da carne:

Rezes	$800 a	$900
Vitellas	1$200 a	1$300
Porcos	—	1$500
Carneiros	—	2$000

A matança começou ás 5 horas e terminou ás 11 e 15 da manhã.

O trem chegou ás 2 e 10 na "gare" da estação de S. Diogo.

EXPEDIENTE

DA ALFANDEGA

Esta repartição arrecadou hontem a importancia de 216:821$892 de renda, sendo 115:585$705 em ouro e réis 101:236$187 em papel.

De 1 a 23 do corrente foram arrecadados 5.100:036$212.

Em egual periodo do anno passado foram arrecadados 4.173:245$347, sendo a differença para mais no corrente anno de 935:780$865.

— O commandante do vapor "La Plata" foi responsabilizado pelo pagamento dos direitos de mercadorias extraviadas dos volumes importados por Vasco Ortigão & C.

— A Policia Maritima entregou, hontem, a esta repartição, o bote "Oriente", apprehendido ante-hontem, á noite, pelos agentes Salitre, Navarro, Benevides e Marques Silva, com 66 pelles de pellica que eram conduzidas para a ilha de Santa Barbara por alguns ladrões do mar, que, á approximação daquelles agentes, se evadiram.

— Foram distribuidos na 2ª secção os seguintes manifestos:

N. 478, do vapor inglez "San Fraterno", procedente de Tampico, com varios generos, ao sr. Braga da Silva;

n. 479, do vapor hollandez "Minerva", procedente de Bahia Blanca, em transito, ao sr. Braga da Silva;

n. 480, do vapor italiano "Re Vittorio", procedente de Buenos Aires, com varios generos, ao sr. Braga da Silva;

n. 481, do vapor inglez "Sheridan", procedente de Buenos Aires, com varios generos, ao sr. Braga da Silva.

— Embarcações despachadas:

Para Florianopolis, vapor nacional "Anna", com varios generos; para Liverpool, vapor inglez "Pardo", com varios generos; para Londres, vapor inglez "Cromwell", em transito; para Cabedello, vapor nacional "Itamaracá", com varios generos; para Buenos Aires, barca norueguesa "Protector", em lastro e vapor inglez "San Fraterno", em transito; para Barcellona, vapor argentino "Vittoria", com varios generos; para Rotterdam, vapor inglez "Sheridan", em lastro; para Liverpool, vapor inglez "Desedo", em lastro; e para Amsterdam, vapor hollandez "Minerva", em transito.

MOVIMENTO DO PORTO

VAPORES ENTRADOS

De Buenos Aires, inglez "Sheridan", carga a Norton Megaw & C.

De Macaú e escs., nac. "Itaituba", carga a Lage Irmãos.

Do Havre e Cardiff, francez "Mont Teleganz", carga a Lombard & C.

VAPORES SAIDOS

Para Rotterdam e San Vicente, inglez "Sheridan".

Para Amsterdam, hollandez "Minerva".

Para Liverpool, inglez "Pardo".

Para Manáos e escs., nac. "Brasil".

Para Recife e escs., nac. "Atlantico".

MARITIMAS

VAPORES ESPERADOS

Rio da Prata, "Desedo"	24
Nova York, "Hellenic"	24
Inglaterra e escs., "Demerara"	25
Rio da Prata, "Highland Pride"	27
Santos, "Sanuki Maru"	27
Rio da Prata, "Garonna"	27
Rio da Prata, "Tomaso di Savoia"	28
Portos do norte, "Acre"	29
Portos do sul, "S. Dourado"	29
Portos do sul, "Mayrink"	30

VAPORES A SAIR

Inglaterra e escs., "Desedo"	24
Santos, "Tibagy"	24
[illegible] e escs., "Anna"	24
Paranaguá e Rio da Prata, "Santa Cruz"	25
Rio da Prata, "Demerara"	25
Punta Arenas e escs., "Asturiano"	25
Porto Alegre e escs., "Itatinga"	25
Porto Alegre e escs., "Itaperna"	27
Porto Alegre e escs., "Itapoan"	27
Inglaterra, "Highland Pride"	27
Bordeaux e escs., "Garonna"	27
Manáos e escs., "Itapoan"	28
Genova, "Tomaso di Savoia"	28
Pelotas e escs., "Itaimbé"	28
Manáos e escs., "Ceará"	29
Ponta d'Areia, "Carone"	29
Pará e escs., "Rio de Janeiro"	30
Montevidéo e escs., "Ruy Barbosa"	30
Aracajú e escs., "Itaperuna"	30

COMBATE AO GRANDE FLAGELLO!!
O NOTAVEL DEPURATIVO-TONICO (Sem Alcool)

LUESOL DE Souza Soares

PERANTE A SCIENCIA!

Antes do tratamento
(Horrivel aspecto)

Esta doente, atacada de SYPHILIS TERCIARIA, em estado grave, apresentava horriveis "gomas", profundas e extensas, sobre o peito hombros e cabeça.

Foi submettida ao tratamento intensivo pelo "LUESOL", DE SOUZA SOARES, sob as vistas do distincto medico do Exercito Dr. José Botafogo, em Pelotas, e, ao fim de 60 dias de uso deste poderoso anti-syphilitico, achava-se radicalmente curada conforme se vê das photogravuras.

Esta notavel cura está authenticada em documento firmado por aquelle facultativo, devidamente reconhecido.

Depois do tratamento pelo "LUESOL"
(Cicatrização completa!)

O "LUESOL", DE SOUZA SOARES, é um preparado scientifico de grande valor, e como tal foi submettido a experiencias nos PRINCIPAES HOSPITAES CIVIS E MILITARES DO RIO GRANDE DO SUL e na 18ª enfermaria do HOSPITAL DA MISERICORDIA DO RIO DE JANEIRO, onde realizou CURAS ADMIRAVEIS, tendo merecido dos Srs. medicos os mais expontaneos e honrosos pareceres.

O "LUESOL", DE SOUZA SOARES, mereceu referencia especial por parte de uma Faculdade rio-grandense, onde foi submettido a experiencias praticas, em sua clinica, obtendo franco successo!

O "LUESOL", DE SOUZA SOARES, é um preparado de facil tolerancia, bom paladar, ISENTO DE ALCOOL, podendo, por isso, ser usado por homens, mulheres e creanças.

OS SYPHILITICOS, OS RHEUMATICOS, OS ESCROPHULOSOS E OS ARTHRITICOS devem exigir sempre o "LUESOL", DE SOUZA SOARES—o melhor de todos os depurativos!!

A' venda no Rio, nas principaes pharmacias e nas seguintes casas: Silva Gomes & C., rua São Pedro, 39 — J. M. Pacheco, rua Andradas, 95 — Araujo Freitas & C., Ourives, 88 — Roldolpho Hess, 7 Setembro, 61 — Granado & C., 1º de Março, 14. (4444)

A SYPHILIS

(em todas as manifestações, phases e periodos)

molestias da pelle, rheumatismo, chagas, e todas as doenças provenientes de sangue impuro

Tratam-se até a cura radical e completa com o mais forte e energico preventivo e depurativo anti-syphilitico, inteiramente inoffensivo.

DEPURATOL!

Marca registrada e approvada pela Directoria de Saúde Publica do Rio de Janeiro.

SUAS VANTAGENS

As vantagens deste poderoso depurativo e anti-syphilitico são muitas e qualquer dellas de per si o torna superior a qualquer outro preparado congenere. Vamos no emtanto mencionar as principaes:

Substituir qualquer outro tratamento com grande superioridade, inclusivamente o conhecido 606 e 914, e as fricções e injecções mercuriaes, processos velhos que todos devem arredar de si por incommodos, inefficazes e dolorosos, desde que se tratem pelo DEPURATOL.

Não ter dieta especial Outra vantagem de grande valor, visto que o medicamento em si não exige dieta, mas apenas a doença em certos casos de bastante gravidade, devendo o doente abster-se simplesmente de salgados, picantes, bebidas alcoolicas ou espirituosas. Em caso de simples preventivo ou de manifestações ligeiras, não tem necessidade de se abster de qualquer coisa, podendo usar de tudo.

Não ter sabor: o que é de uma grande vantagem para as pessoas que repugnam tomar remedios. São pequenas pillulas que se tomam facilmente com um gole de agua.

Traz appetite e o bem estar ao doente, fazendo desapparecer em breve as dores e tonturas de cabeça, dores pelo corpo, placas e chagas provenientes do mesmo mal. As melhoras tornam-se bastante sensiveis logo no fim do primeiro tubo ou no decorrer do segundo tubo.

Ser portatil Toda a gente embirra em andar com frascos de vidro na algibeira que, além de terem o risco de se partir, têm ainda o inconveniente de se tornarem incommodos. O DEPURATOL vae acondicionado em pequenos tubos que andam perfeitamente à vontade no algibeira do collete.

Ser inalteravel porque nunca perde as suas propriedades, nem com o tempo, nem com o clima, e pôde ser tomado em qualquer estação ou época do anno.

Não necessitar de outros tratamentos supplementares como bochechos e gargarejos mercuriaes, pós, pomadas e aguas para lavagens, visto que o mal está no sangue e purificado este pelo DEPURATOL, nada mais precisa para que desappareça por completo.

PERCORRER TODO O ORGANISMO DO DOENTE, com a mais ligeira perturbação e ir com a corrente circulatoria, ou seja, com o sangue, a toda parte: fígado, pulmões, cerebro, garganta, órgãos genitaes, braços, pernas, e emfim, a todas as visceras, exterminando o terrivel agente da syphilis.

Numa palavra: O DEPURATOL é o unico medicamento que trata e cura a syphilis sem o mais leve incommodo para o doente, sem que este precise tirar alguns tempos ao seu horario, visto que pôde andar nas suas occupações habituaes e á sua vontade, e sem que seja, explorado, visto que gasta pouco dinheiro e com todo o proveito. Além de tudo isto, é inteiramente inoffensivo.

Que o use quem nelle tiver confiança e que soffra; e gaste sem superioridade, quem delle duvidar! O DEPURATOL encontra-se á venda em todas as boas pharmacias e drogarias.

Tubo com 32 pillulas, 8 a 10 dias de tratamento, 5$000 — Pelo Correio, mais 400 réis — 6 tubos, 27$000; pelo Correio, mais 1$000.

O DEPURATOL encontra-se á venda em todas as boas pharmacias e drogarias.

Deposito Geral — PHARMACIA TAVARES
Praça Tiradentes, 62 Rio de Janeiro
(8335)

A paz é a reconciliação depois da guerra, a cessação das hostilidades, a tranquilidade que se segue á agitação mental. Assim como depois da guerra as espantosas nuvens negras se dissipam ante os fulgurantes raios da paz que annuncia ao mundo a alegria e a esperança, assim depois das enfermidades e soffrimentos, os pacientes restabelecidos gosam da placida alegria que proporciona a saude.

Os legitimos Comprimidos "Bayer" de Aspirina lhe restituirão completamente a saude no caso de ser atacado pelos insupportaveis catarrhos, febres, grippes, etc. Elles tranquilisam e pacificam seus nervos irritados, e tirando-lhe toda a especie de dôres, lhe restituirão a paz e a calma a seu espirito. Não confie V S nos substitutos, que são os eternos inimigos da saude e da paz

BAYER

Preço do tubo com 20 comprimidos........ 3$000

Sem dôr e rapido

Em tres dias e sem dor, caem os callos com a applicação do remedio de R. S. Pinto, o mais antigo dos preparados para esse fim. Logo depois da primeira applicação cessa a dor. Vidro, 2$000, pelo Correio, 2$500. Vende-se na A' Garrafa Grande, rua Uruguayana, n. 66. (9766)

Fazenda de café

Vende-se uma boa fazenda de café; informa-se na rua Municipal n. 24 (escriptorio). (E. 4.825.)

OURO

Prata, platina, brilhante e cautelas do Monte de Soccorro, compram-se e pagam-se bem; na praça Tiradentes n. 64. — CASA GARCIA. (727)

HYPOTHECAS

Juros de 7 °|° a 12 °|° ao anno; adianta-se para certidões e impostos; modica corretagem; com J. Pinto rua do Rosario n. 142, sobrado. Tel. Norte, 4.969. (9 127.)

Doenças do pulmão

—Dr. F. Catão, do Hospital dos Tuberculosos, Docente da Faculdade de Medicina do Rio de Janeiro. 73, r. da Assembléa; consultas das 14 horas em deante. Teleph., 4297, C. (9706)

PREDIO EM PETROPOLIS

Vende-se um esplendido sobrado de construcção solida e moderna, com 9 quartos, 2 salas, jardim e vasto terreno, no coração da cidade, proximo aos bondes. Preço e condições vantajosas ao pretendente. Informações: sr. Finkemauer, rua 14 de Julho n. 21, em Petropolis, ou á rua da Carioca n. 47, loja, no Rio de Janeiro. (10.918.)

Casa de Saude Dr. Poggi

Em centro de grande parque, ao abrigo da poeira, está apparelhada para qualquer operação cirurgica ou obstetrica. Preços modicos.

Director: Dr. Jayme Poggi, do Hospital da Gambôa, com 3 annos de pratica nos hospitaes da Europa. rua Marquez de Abrantes, 192. Tel. Sul, 155. (E 3771)

LOMBRIGAS

Pastilhas de chocolate e SANTONINA FREITAS. (E. 4.436.)

AYMORE' PALACE HOTEL

RUA CARLOS SAMPAIO TEL. 1652 Cent. (antigo Morro do Senado) Agua corrente nos quartos. Elevador. Casa nova, lugar mais socegado no Rio. Bonde não passa a porta, quartos com café de manhã, desde 120$ por mez. (E. 846)

Cofres "Minerva"

Construcção de primeira ordem. Venda a preços sem competencia. Sortida exposição á rua S. Pedro n. 7. (E. 4.905.)

Fazenda á venda

Vende-se fazenda de cereaes e criação, a vinte minutos da estação, Estado do Rio, com 200 alqueires. Informações com Antonio Soares de Mello, rua Alfandega, 8, sobrado. (E 6194)

FON-FON

Vende-se collecção completa (13 annos) bem conservada. Dirigir-se á "Pendula Galileo", Parahyba do Sul, E. F. C. B. E. do Rio. (12974)

Unhas brilhantes

Com o uso constante do Unholino, as unhas adquirem um lindo brilho e excellente cor rosada, que não desapparece ainda mesmo depois de lavar as mãos diversas vezes. Tijolo 1$000, pelo correio 1$500. Pó, 1$500, pelo correio, 2$000. Verniz, 2$000, pelo correio, 2$500. Pasta, 2$500, pelo correio, 3$000. Na "A Garrafa Grande," rua Uruguayana, 66. Em Nictheroy, Drogaria Barcellos. Em Campos, Pharmacia Pacheco. (9739)

INSTITUTO OPTICO CASA MADUREIRA — EXAME DA VISTA GRATIS — 95 RUA 7 SETEMBRO (8111)

"A Minas Geraes"

José de Medeiros Moreira, residente á rua Mariano Procopio, n. 55, em Juiz de Fóra, encarregase do recebimento do saldo que a sociedade de peculios "A MINAS GERAES" está distribuindo aos seus socios quites, bem como os da "BONIFICADORA" e "COSMOPOLITA", de Barbacena, "MUTUARIA AMPARO DAS FAMILIAS", de Bello Horizonte, "GARANTIA DO FUTURO" e "GARANTIA DAS FAMILIAS" de Juiz de Fóra. (E. 2.214.)

Moinho de cereaes

Vende-se ou aluga-se um bem montado, por preço de occasião. Resposta ao escriptorio desta folha a L. M. A. (E. 4.968.)

MOTOCYCLETTE

Vende-se uma marca Harley Davidson, perfeita. Ver e tratar á rua de S. Carlos n. 33, Nictheroy. (E. 6.231.)

Lingerie Moderna

Telephone, 2622, C.
ASSEMBLÉA, 121, 1º andar

Roupas brancas finas para senhoras e creanças. Acceitam encommendas para enxovaes completos. ATELIER DE COSTURA, BORDADOS E DESENHOS (E 1983)

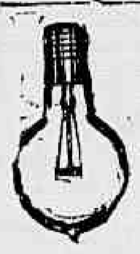

Ottoni Almada & C.

Importadores e Depositarios de Lampadas e material electricos

Vendas em grandes e pequenas quantidades

Preços Reduzidos

RUA DOS ANDRADAS, 99 (10970)

Prof. dr. Eutychio Leal

(SYPHILIS — MOLESTIAS INTERNAS E NERVOSAS — ELECTRICIDADE MEDICA).

Tratamento radical da Hysteria, Neurasthenia, Epilepsia, Insomnia, Dores de cabeça, Impotencia, Micção no leito, Espermatorréa, Aneurysmas, Verrugas, Paralysias do movimento e da sensibilidade.

Largo da Carioca, 12. Tel. 4711-Central — Das 2 ás 5 (10459)

BORLIDO MAIA & Cª.

CASA FUNDADA EM 1878

Unicos depositarios do cimento inglez "WHITE" e "BROTHERS", tinta hygienica OLSINA e DERMAPHTHOL, para matar o carrapato do gado.

Telephone 274 — RUA DO ROSARIO 55 – 58

FAZENDA

Precisa-se arrendar uma fazenda pequena com queda d'agua, produzindo mais ou menos 15 forças cavallo, bons terrenos irrigaveis e araveis, distante 10 a 20 kilometros da capital federal, a preço razoavel. Offertas com todas as discriminações a C. S. D. 153, nesta folha. (E. 7.213.)

ASTHMA!...

Ou bronchite asthmatica, sua cura radical com o unico especifico vegetal, o elixir anti-asthmatico de Bruzzi. Usa-se nos accessos e fóra delles. Depositario geral:—Drogaria Pacheco, rua dos Andradas, 43. (781)

«TIRA CRAVO»

"MARCA REGISTRADA

Pequeno apparelho — Norte Americano, de 3 centimetros de comprimento, recommendado pelos melhores dermatologistas, para completa eliminação de cravos e espinhas. Conveniente para bolso. Encontra-se em todas as perfumarias, ou com os depositarios F. H. Beteille & Cia., á rua de S. Pedro n. 173. Preço 1$500. Pelo Correio: 2$000. (9241)

OPERARIOS

Precisam-se na Cia. Cervejaria BRAHMA. — Rua Marquez de Sapucahy n. 200 (11928)

MOVEIS

Grande armazem de moveis, tapeçarias, etc. Grandes reducções nos preços: dormitorios estylo hollandez, ultima novidade; completo 760$, mais barato que em qualquer outra casa. Salas de jantar mesmo estylo 750$; mobilias para salas de visitas, estofadas, 9 peças 160$ a 200$; garantimos tudo novo e de primeira qualidade, catalogos para os Estados

Mourão & Americo
Leão dos Mares
Rua do Passeio, 110 (Largo da Lapa)
Telephone C. 822 (7622)

CACHORROS

Vende-se um casal de cachorros Lulu Pomery, á rua dos Invalidos n. 65, casa 17. (E 7272)

EMPREGADO

Com alguma pratica de serviços de escriptorio, precisa-se. Rua do Passeio 30. (E 7275)

S. A. MOINHOS AURORA

INDUSTRIAES

Moagem de cereaes em grande escala, por conta propria ou de terceiros.

— TELEPH. NORTE, 4019 —

RUA SANTO CHRISTO ns. 167 e 169

SECÇÃO DE CEREAES
Commissões e Consignações

Compra e vende todos os productos ao paiz:

Algodão, assucar, oleos e artigos para fabrica de sabão. — Materiaes para construcções, madeiras, cimento, etc. — Vendas por atacado. Importadores e exportadores.

End. Tel. "SAURORA". Codigos: RIBEIRO e A. B. C.
Deposito e Escriptorio: RUA DA SAUDE N. 49.
Telephone, Norte, 5252. Caixa Postal n. 120.
— RIO DE JANEIRO — (9502)

PILULAS DE CAFERANA Abreu Sobrinho

CURAM Sezões-Maleitas,
Febres palustres,
Intermittentes, Nevralgias.

Muito cuidado com as imitações e falsificações.

Unicos depositarios. Bragança Cid & C.-R. do Hospicio 9 (791)

PERDEU-SE

Uma medalha com dois retratos, 1 senhora e uma creança, sendo objecto de estimação. Gratifica-se quem entregar na rua da Saude 290, Moinho Fluminense, a Souza. (E 7293)

Pensionistas do Thesouro

Empresta-se dinheiro em 4 horas a 1 °|°, ás pensionistas, reformados da Brigada e Corpo de Bombeiros. Fazem-se quitações. Largo S. Francisco, 8 (sobrado da photographia). (E 7145)

Seu cabello cae? Teve a grippe?

Seja qual fôr o motivo da quéda do seu cabello use o

PETROLEO OLIVIER

que é efficaz.

Não acceite em substituiçao outro qualquer. Exija o de OLIVIER que terá resultado seguro.

A' venda em todas as perfumarias e no deposito geral

A' GARRAFA GRANDE
RUA URUGUAYANA N. 66 (9730)

Concertos de relogios

A relojoaria "Au Greenwich" possue a mais bem montada officina para concerto de relogios de todas as qualidades. Rua do Ouvidor n. 50. (E. 7.236.)

COFRES E REGISTRADORA

Vende-se um cofre, uma machina registradora national, uma prensa e mais objectos de escriptorio; compra-se, troca-se; rua Frei Caneca n. 7, ás 11 casa encyclopedica. (E 7087)

ARMAZEM

Precisa-se de um, grande, proximo ao largo da Carioca. Informações ao gerente desta folha. (11399)

SUCCO PURO DE MASTRUÇO

Que melhor resultado tem produzido nas bronchites, tosses, pontadas e escarros de sangue. Approvado pela Directoria Geral da Saude Publica. J. Monteiro da Silva & Comp. — A Flora Medicinal, rua S. Pedro n. 38. (12.875.)

SITUAÇÃO

Vende-se uma no Estado do Rio contendo 10 alqueires mais ou menos, agua corrente, sitios para colonos e muitas bemfeitorias, preço razoavel. Tratar com o sr. A. Antunes, á rua Noronha Torrezão n. 293, Nictheroy. (E. 6.230.)

Cª PAULISTA DE MATERIAL ELECTRICO
RIO-R. S. José, 76.
S. PAULO-R. S. Bento, 55.
Material electrico em geral.
Stok permanente.

As pessoas de côr

Conseguem tornar os seus cabellos lisos, por mais ondulados ou encrespados que sejam, com o Lysodor, que é infallivel. A' venda em todas as perfumarias, drogarias, pharmacias e na "A Garrafa Grande", á rua Uruguayana n. 66, Perestrello & Filho.

Em Nictheroy, drogaria Barcellos. Em Campos, Pharmacia Pacheco. Preço 3$000. Pelo Correio 4$000. (9763)

"915 Homœopatha"

EM TABLETTES

Dynamisacao em primeira centesimal do 914 (Neo-Salvarsan), pelo pharmaceutico Theophilo de Andrade. Cura radicalmente a SYPHILIS em todas as suas manifestações, taes como rheumatismo, feridas, manchas da pelle, eczemas, empingens, espinhas, escrophulas, darthros, erysipelas, bubões tumores, etc. Não tem dieta. Preço 2$500. Granado & C., 1º de Março, 14. Casa Huber e r. Uruguayana 91. (6733)

Platina gr. 17,500-Ouro gr. 2,200

Prata, de $060 a $120
e qualquer joia usada, é quem PAGA MELHOR
(E 4318) RUA URUGUAYANA N. 95.

ROSTO E COLLO

isentos de sardas, espinhas, cravos e rugas precoces, adquirem-se com o uso do Creme Crobylla. EXCELLENTE SUBSTITUTO DA MASSAGEM O MELHOR FIXADOR DO PO' DE ARROZ. Nas perfumarias e na — A GARRAFA GRANDE — Rua Uruguayana, 66. (9736)

"URIC"

EM TABLETTES

Pharmaceutico Theophilo de Andrade. Especifico homœopatha, que dissolve e expelle o acido urico, empregado com efficacia nas dores dos rins, arthritismo, calculos, areias, lithiase, arterio-esclerose, obesidade, gotta, eczemas e todas as perturbações do apparelho urinario. Não tem dieta. Granado & Filhos, Uruguayana, 91. Preço, 2$500. (8578)

Descascadores de café combinados

ENGELBERG americano

Descascam, Polem, Esbrugam, Ventilam e não Quebram o café

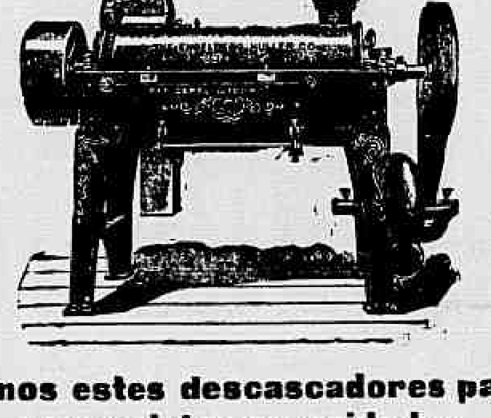

Temos estes descascadores para as seguintes capacidades

N. 0 para 500 arrobas diarias
N. 1 para 300 arrobas diarias
N. 2 para 150 arrobas diarias
N. 5 para 60 arrobas diarias

F. UPTON & C.

Largo de S. Bento, 12 — C. Postal 56 — S. Paulo
Av. Rio Branco, 18 — C. Postal 950 — Rio de Janeiro
(12125)

Cartas que falam

Quereis saber se sereis felizes em vossos negocios, se sois correspondidos em vossos amores, se realizaes vosso casamento com a pessoa da vossa imaginação, se realizaes vossos intentos e tudo mais que desejaes saber? A celebre cartomante da rua S. João n. 65, em Nictheroy, ás terças e sextas-feiras, das 12 ás 17 horas, tudo vos dirá. (E. 5.757.)

CASA ESPECIAL DE BORDADOS, PLISSE'S etc.

RUA DOS OURIVES 13, SOB.

Bordados a linha, seda, ouro, ouro velho, prata, prata velha, soutache deitado, soutache em pé, missanga, etc. PLISSE'S chato, accordeon, plat machos, em pregas finas ou largas, Pont á jour e picot. Cobrem-se botões. (E 6012)

Molestias das gallinhas

— A gosma o gôgo, a corysa e o rheumatismo das gallinhas e de outras especies de aves, são combatidas com segurança, pelo "Corysol", que faz as gallinhas engordarem e augmenta postura. Lata 2$500; pelo Correio 3$500.

Suor fetido dos sovacos e dos pés, frieiras, comichões, assaduras, etc., desapparecem com o "Suorol". Caixa 2$; pelo Correio 2$500.

Limpeza de chapéos de palha — Limpeza completa dos chapéos de palha sujos com a "Agua Magica". Com este preparado os chapéos ficam completamente limpos e com a apparencia de novos. Um vidro dá para seis chapéos. Limpa perfeitamente as pinturas a oleo e as palhinhas das cadeiras. Vidro 2$000; pelo Correio 4$000.

Deposito geral dos productos acima Perestrello & Filho.

66 - Rua Uruguayana - 66

Em Nictheroy: DROGARIA BARCELLOS. Em Campos: PHARMACIA PACHECO. (12975)

CHA' PRETO

Superior ao estrangeiro producto nacional purissimo e do mais fino paladar.

VENDE-SE:

Rua 7 de Setembro 77 — CASA RIST.
Rua da Alfandega 74 — PHARMACIA.
Rua São José n. 122 — CASA TRANSMONTANA.
Avenida Rio Branco 94 — CASA SYMPATHIA.
Av. Rio Branco 146-150 — CAFE' JEREMIAS.
(11708)

PILULAS VIRTUOSAS

Curam em poucos dias a molestia do estomago, figado ou intestino. Estas pilulas, além de tonicas são indicadas nas dyspepsias, prisões de ventre, molestias do figado, bexiga, rins, nauseas, flatulencias, mão estar, etc. São um poderoso digestivo e regularisador das secreções gastro-intestinaes.

A' venda em todas as pharmacias. Vidro 1$500, pelo correio 1$700. Depositario: Drogaria VICTOR RUFFIER & C.ª; rua S. Pedro, 128 — Rio de Janeiro. (10370)

CARPINTEIRO

Precisa-se de um; na rua Acre numero 74, officina. (E 7406)

JUREMA

Tonico vegetal. Com um só vidro é sufficiente para o cabello não cair mais, ficar luzidio e livre da terrivel caspa e todas as molestias do couro cabelludo. Vidro, 2$000. E' encontrado nas perfumarias, drogarias e pharmacias, e no deposito geral, rua do Theatro n. 9.

PERFUMARIA SILVA
Telephone. Central. 1368. (9504)

PHARMACIA

Vende-se fazendo regular negocio; informa-se na rua do Theatro 29, com o sr. Carvalho. (E 7390)

ACTOS FUNEBRES

Almirante Saldanha da Gama

Os discipulos e amigos do saudoso almirante LUIZ PHELIPPE DE SALDANHA DA GAMA mandam celebrar uma missa por sua alma amanhã, quarta-feira, 25 do corrente, ás 9 1|2 horas, na egreja da Candelaria. (E. 7.382.)

Major Guilherme Manoel Pereira dos Santos

Deolindo Anacleto Dorta, em homenagem á data de 25 de junho, outr'ora dia do anniversario natalicio de seu inesquecivel e saudoso amigo major GUILHERME MANOEL PEREIRA DOS SANTOS faz celebrar uma missa amanhã, quarta-feira, 25 do corrente, ás 9 horas, no altar-mór da egreja de S. Francisco de Paula, para a qual convida a familia e os amigos do fallecido para assistirem a esse acto de piedade christã, confessando-se a todos eternamente agradecido. (E. 7.366.)

Miguel Fernandes Barros

AGRADECIMENTO

Seus filhos, nóra, netos, irmãos, enteados, cunhados, sobrinhos e demais parentes agradecem todas as demonstrações de pezar que receberam por occasião do golpe que acabam de soffrer, pedindo desculpas a todas essas pessoas amigas por não poderem agradecer pessoalmente. (E. 7.386.)

D. Maria da Gloria Rebello de Oliveira

Por alma de sua inesquecivel amiga, a superiora do Orphanato de Santo Antonio, em Marangá manda celebrar uma missa amanhã, quarta-feira, 25 do corrente, ás 8 1|2 horas, na capella do Orphanato e convida a familia e pessoas de amizade da finada para esse acto de religião. (E. 7.384.)

D. Leonor de Castro Cunha

Pedro Cunha manda celebrar no altar-mór da egreja do S. S. Sacramento, amanhã, quarta-feira, 25 do corrente, ás 9 1|2 horas, uma missa por alma de sua esposa D. LEONOR DE CASTRO CUNHA, 1º anniversario de seu passamento e pede aos seus amigos e parentes de sua idolatrada esposa a fineza de assistirem aquelle acto de pura religião catholica, ficando por isso eternamente penhoradissimo. (E. 7.452.)

Julia Mangeon

Corina Mangeon e sobrinhos convidam os parentes e amigos de sua irmã e tia JULIA MANGEON, fallecida a 19 do corrente, para assistirem ao Santo Sacrificio da Missa que em intenção de sua alma fazem celebrar no dia 28 do corrente, ás 9 horas, na egreja da Candelaria. (E. 7.440.)

Maria Angelina de Lemos Caldas

Joaquim Pereira de Souza Caldas, senhora, filhos e enteadas convidam a todos seus parentes e pessoas de suas relações para assistirem á missa de primeiro anniversario do fallecimento de sua saudosa mãe, sogra e avó MARIA ANGELINA DE LEMOS CALDAS que fazem celebrar amanhã, quarta-feira, 25 do corrente, ás 9 horas, na matriz do S. Sacramento, pelo que se confessam eternamente gratos. (E. 7.462.)

General Fredolim José da Costa

Nina Costa, almirante Verissimo José da Costa e familia, Amelia Aldina da Costa, coronel Lufrido José da Costa, (ausente), Jovina Aldina da Costa, 1º tenente Manoel Verissimo da Costa, Thales José da Costa, tenente coronel Adolpho de Araujo Familiar, Manoel Albernaz da Silveira Bittencourt e tenente coronel José Antonio Machado, filha, irmãos e amigos do pranteado general FREDOLIM JOSE' DA COSTA agradecem a todas as pessoas que acompanharam os seus restos mortaes á sua ultima morada e rogam a todos os parentes e pessoas de sua amizade para assistirem á missa de setimo dia que por sua alma mandam celebrar amanhã, quarta-feira, 25 do corrente, ás 10 horas, na egreja da Cruz dos Militares. (E. 7.442.)

Octavio Copertino do Amaral

A viuva Copertino do Amaral, o capitão de mar e guerra Octavio Luiz Teixeira (ausente), senhora e filhos, Paulo Copertino do Amaral, Carlos Copertino do Amaral mandam celebrar a missa de setimo dia pelo eterno repouso da alma de seu querido filho, irmão, cunhado e tio OCTAVIO COPERTINO DO AMARAL, amanhã, quarta-feira, 25 do corrente, ás 10 horas, no altar-mór da egreja de S. Francisco de Paula. (E. 7.395.)

Altamir Ribeiro Coelho

Nelson Rodrigues Bastos Coelho e familia, Antonio Pereira dos Passos Ribeiro e senhora participam aos seus parentes e amigos o fallecimento de seu querido filho e neto ALTAMIR e os convidam para acompanharem o seu enterramento, hoje, terça-feira, 24 do corrente, ás 16 horas, saindo da rua Mariz e Barros n. 172, para o cemiterio de S. Francisco Xavier. Desde já antecipam os seus agradecimentos. (E. 6.385.)

Agradecimento

Urbano Monteiro de Moraes e seus filhos, na impossibilidade de pessoalmente testemunhar os seus agradecimentos a todos que com grande solicitude e carinhosa amizade vieram confortal-os por occasião do doloroso transe por que acabam de passar, fazem-lhes por meio deste a hypotheca de sua immorredoura gratidão. (E. 6.403.)

Luiz Augusto de Oliveira

EX-GUARDA CIVIL 417 (SETIMO DIA)

Candido de Oliveira, Carlota de Oliveira (ausente), Laura de Oliveira Silva, Maria José de Oliveira Barbosa e mais parentes agradecem penhorados a todas as pessoas que acompanharam os restos mortaes de seu sempre lembrado irmão, cunhado, sobrinho e amigo LUIZ AUGUSTO DE OLIVEIRA e de novo convidam todos seus amigos e mais parentes para assistirem á missa que será celebrada amanhã, quarta-feira, 25 do corrente, ás 9 1|2 horas, na matriz de Nossa Senhora de Lourdes, Villa Isabel, e desde já antecipadamente agradecem aos assistentes desse acto de religião, bem assim a todos que lhes enviaram condolencias por tão grande infortunio. (E. 6.313.)

Albertina de Moraes

Delphina Moraes, Alfredo Moraes, senhora e filhos, Francisco Moraes, senhora e filhos, Julio Moraes, senhora e filhos, Horacio Moraes, Domingos Brito, senhora e filhos, Géges Dantas senhora e filhos, Antonio Chagas, senhora e filhos agradecem a todos os parentes e amigos que acompanharam o corpo de ALBERTINA MORAES á sua ultima morada e novamente convidam para que assistam a missa de setimo dia que pelo seu eterno repouso mandam rezar amanhã, quarta-feira, 25 do corrente, ás 9 1|2 horas, na egreja matriz de S. Christovão. (E. 6.380.)

Elisa Augusta de Campos Fonseca

FALLECIDA EM PORTUGAL

Raul Fonseca penalizado pela noticia do prematuro passamento de sua idolatrada mãe ELISA AUGUSTA DE CAMPOS FONSECA, manda rezar no altar-mór da egreja de S. Francisco de Paula uma missa pelo descanso de sua alma, quinta-feira, 26 do corrente, ás 9 1|2 horas, pedindo ás pessoas de sua amizade se dignem assistir a esse acto de religião, pelo que se confessa desde já agradecido. (E. 6.312.)

Herculano Ferreira Gomes

Gloria Nogueira Gomes, Antonio Ferreira Gomes e familia, Manoel Ferreira Gomes e senhora e José Ferreira Gomes e senhora agradecem a todas as pessoas que acompanharam os restos mortaes de seu querido esposo, irmão, cunhado e tio, HERCULANO FERREIRA GOMES, e, de novo, as convidam para assistirem á missa de 7º dia, que fazem celebrar na egreja de Nossa Senhora do Monte do Carmo, hoje, terça-feira, 24 do corrente, ás 9 horas, por cujo acto de caridade desde já agradecem. (E. 7130)

Cartões de visitas e luto

100 cartões de visita, brancos, typo reclame, 2$500. RUA BUENOS AIRES, 75. Tel. N. 2013. A dois passos da av. Rio Branco. (341)

Ilka Moutinho

Manoel Fontes Moutinho e Virtuosa Monteiro Moutinho, tenente Gastão Moutinho, Edgard, Zelia e Sylvia Moutinho, dr. Raul Rocha e Maria Amelia Monteiro da Rocha, Anna M. F. de Castro Moutinho e filhas (ausentes), Maria Monteiro e familia, Caetano Ferreira Alves Moutinho, esposa e filhos, commandante Galvão Fleck Arcias e filhas (ausentes), Domingos da Silva Guimarães, esposa e filhos, Anna de Castro Gomes e filhos, Antonio Guimarães, esposa e filhos, José C. dos Santos, esposa e filhos, irmãos, cunhado, avós, tios e primos da inesquecivel e adorada ILKA MOUTINHO, convidam os demais parentes e amigos para assistirem á missa que, pelo repouso eterno de sua alma, mandam celebrar hoje, terça-feira, 24 do corrente, ás 9 horas, no altar-mór da egreja de S. Francisco de Paula, confessando-se desde já eternamente reconhecidos, assim como a todos que comparecerem ao enterro. (E. 7161)

"FLORICULTURA BARBACENA"
Assembléa 113. T. 1837. C. Corôas e Palmas de flôres naturaes por preços modicos. (251)

Rufino Marques da Silva

Cecilia Pereira da Silva, Candida Marau, Maria Barcellos e demais parentes penhorados agradecem a todas as pessoas que os acompanharam no transe doloroso porque passaram com a inesquecivel perda de seu saudoso esposo, cunhado e parente RUFINO MARQUES DA SILVA, convidando-as novamente para assistirem á missa de setimo dia que mandam rezar hoje, terça-feira, 24 do corrente, ás 9 1|2 horas, na egreja do Bomfim. (E. 6.311)

PROFESSORA

LECCIONA: — Curso secundario — *Portuguez, francez, mathematica, geographia, sciencias naturaes* — Theoria musical e *piano* — Curso primario *completo. Para mais informações. Rua Marquez de Olinda 102, Botafogo. Tel. 2781, Sul.*

CAIXEIROS

Precisa-se de dois praticos para o Colosso; rua Haddock Lobo [illegible]

AO GAROTO DO MERCADO

Petisqueiras á portugueza, peixadas. Feijoada á ..., tripas á moda do Porto e bacalhau nas brazas. (E. 6.271.)

RESULTADO DO SORTEIO SEMESTRAL

DA

CAIXA GERAL DAS FAMILIAS

SOCIEDADE DE SEGUROS SOBRE A VIDA, FUNDADA EM 1881

Autorisada a funccionar como Sociedade Anonyma, pelo decreto n. 9629, de 27 de junho de 1912

CAPITAL RS. . . . . 1.600:000$000

DIRECTORIA

Dr. Prudente de Moraes Filho; Presidente e Thesoureiro
Barão de Ibirocahy, Secretario
Dr. Deodato C. Villela dos Santos, Gerente

CONSELHO FISCAL

Commendador Julio Miguel de Freitas
Dr. Luiz Felippe de Souza Leão
Guilherme Maxwell de Souza Basto
Commendador Philadelpho de Souza Castro

Resultado do sorteio semestral, realizado em 23 de junho de 1919

Foram sorteadas com Rs. 5:000$000 em dinheiro as seguintes apolices:

N. 10449 — Aristides Moreira de Castro — Alagoas
N. 5142/46 — Felippe Avelino de Moraes — Capital Federal
N. 6944 — Elisario Macedo da Silveira — Sergipe
N. 9816 — Augusto Henriques Guimarães — Bahia
N. 7657 — Fernando Argnelles Miranda — Capital Federal
N. 5212 — João Evangelista de Souza — Paraná

SE'DE SOCIAL:

87, AVENIDA RIO BRANCO, 87

RIO DE JANEIRO

AGENCIAS EM TODOS OS ESTADOS (12701)

Tratamento rapido, radical, racional e scientifico

DAS

Feridas

A SANTOSINA (pomada seccativa) é o remedio aconselhado para o tratamento rapido, radical, racional e scientifico de qualquer ferida nova ou antiga.

A SANTOSINA desfaz as carnes esponjosas, madurece e faz rebentar os bubões venereos, os panaricios, as unheiros, os anthrazes e os tumores de qualquer especie, sem ser preciso rasgal-os a ferro, impede-os de gangrenar cicatrizando-os radicalmente.

Cura as chagas ou ulceras, os golpes e as cortaduras.

Desincha as inchações, taes como as erysipelas, as pernas inchadas, restituindo-as ao seu natural.

Cura as empigens com bolhas vermelhidão as destróe e ás seccas.

A comichão desapparece em poucas horas com a applicação desta pomada.

Cura as hemorrhoides externas, allivia como por encanto o prurido ou comichão desesperada no anus e desfaz completamente os tumores hemorrhoidarios ou mamillos. Cura as queimaduras.

Esta pomada é muito fresca, não exige resguardo e deixa trabalhar. Preço 2$500. Pelo Correio 3$500.

Encontra-se na "A' Garrafa Grande", á rua Uruguayana n. 66, Perestrello & Filho, e em todas as drogarias e pharmacias.

Em Nictheroy: **Drogaria Barcellos. Em Campos, pharmacia Pacheco.** (9727)

CASA

Precisa-se de uma com 2 ou 3 quartos e demais dependencias, nos bairros [illegible] cidade, de 130$ a 200$. [illegible] nesta redacção. (E 7323)

Dinheiro em 4 horas

Aos funccionarios publicos, activos e aposentados, pensionistas do Thesouro. Fazem-se quitações. Largo S. Francisco, 8 (sob. da photographia). (E 7145)

"Gonorrheno"

[illegible] na D. de Saude Publica, em janeiro de 1914, é o unico especifico que cura radical, sem haver complicações. Milhares de curas [illegible] e deposito, RUA GENERAL PEDRA 38—Pharmacia. (E 7443)

GRANDE HOTEL

LARGO DA LAPA

[illegible] para familias e cavalheiros de [illegible]. Optimos aposentos, ricamente mobilados de novo. Ascensores [illegible] em todos os andares, ventiladores e cozinha de 1ª ordem. End. Telegr. "Grandhotel". (130)

Chapéos chics!

Ultimas creações da Moda! Maior sortimento! Preços baratissimos!

Só na casa

PEREIRA DE SOUZA

4 — Rua Gonçalves Dias — 4

(797)

GARGANTA

As inflammações, ulcerações, dorações, etc. da pharynge previnem-se e curam-se com os gargarejos diarios e repetidos, feitos com a solução de 1 colher, das de chá, de "CALMETTINA", para 2 colheres, das de sopa, de agua. Não percam tempo com experiencias. A "Calmettina" vende-se em toda a parte. (10173)

Rio Mensageiro

Junto a este jornal — Entrega volumes a domicilio e recados urgentes e garantidos. Tel. C. 58. (E 2813)

Perigosa negligencia

Póde-se quasi affirmar que todas as vezes que se sente enxaqueca, dores nas costas ou nas espaduas e, sobretudo, máo gosto na bocca de manhã ao levantar, o figado não está funccionando bem.

As pessoas nas quaes se manifestam esses symptomas, apparentemente sem importancia, estão bem longe de avaliar o que se passa no seu organismo e, por isso, delles não fazem caso.

E' MUITO PERIGOSA ESTA NEGLIGENCIA

e todos aquelles que assim procederem, estão arriscados a mais tarde soffrer as graves consequencias de não terem tido o necessario cuidado, logo depois dos primeiros indicios da molestia.

A demorada e imperfeita secreção de bilis pelo figado para o canal alimentar começa quasi sempre por provocar a prisão de ventre, enxaqueca, falta de appetite, azia, indigestão, dyspepsia, flatulação depois de comer, ataques biliosos, impureza de sangue, perda de energia para o trabalho physico e mental, perda de memoria, cansaço, palpitação do coração, somno desassocegado, urina carregada, tristeza, debilidade geral, prostração nervosa, insomnia, hemorrhagia, perda do poder sexual, etc.

"As Pilulas Universaes Melhoradas de Perestrello" são indicadas com a maior confiança, devido á excellencia de sua composição puramente vegetal. Não têm resguardo, não produzem colicas, por isso que agem brandamente. São purgativas e depurativas.

Preço: uma caixa, 2$500; uma duzia, 25$000.

Pelo correio: uma caixa, 3$; seis caixas por 13$ e 12 caixas por 26$000.

Vende-se em todas as drogarias e pharmacias e na "A' Garrafa Grande".

PERESTRELLO & FILHO

66 — RUA URUGUAYANA — 66

Em Nictheroy, Drogaria Barcellos. Em Campos, Pharmacia Pacheco.

Não se aceitam sellos nem estampilhas. (9754)

O Dr. Fournier e a syphilis

"... De todas as molestias que existem, a que mais prejudica o genero humano, pelas consequencias futuras, é a syphilis. Cural-a é cumprir um dever sagrado, porque vae evitar o soffrimento á sua prôle. Os innumeros medicamentos até hoje descobertos e que dizem curar a doença, limitam-se, quando muito, a debellar effeitos: o germen, o microbio, que é o mal, esse fica; dahi a algum tempo, vemos que a molestia, com todo o seu cortejo de symptomas reapparece e que se transmitte, por herança aos filhos..." Necessario se torna, pois, usar um medicamento especifico, que tenha a propriedade infallivel, certa, de destruir o germen causador da syphilis: esse especifico é a Syphilina Fournier. Tomal-a é assegurar a si proprio uma longa vida, sã, robusta, sem soffrimentos, e ter para doural-a, filhinhos saudaveis, fortes, alegres e felizes! A Syphilina Fournier vende-se em todas as pharmacias e drogarias. Agentes geraes: Perestrello & Filho, rua Uruguayana, 66. (9757)

4. COSTA ARAUJO

Rua da Constituição n. 78

Telephone: Central 4450

MADEIRAS E MATERIAES DE CONSTRUCÇÕES

Completo sortimento de madeiras serradas em todos os comprimentos, grossuras e qualidades.

— Preços modicos — (8274)

BOA INDUSTRIA

(NO ESTADO DO RIO)

Vende-se ou arrenda-se uma bem montada torrefacção e moagem de café e fubá, movida a electricidade, com uma serra circular; zona boa para a acquisição de café e milho.

Informa-se com o sr. Osorio, na pharmacia Portella, rua Elias da Silva, 5, estação da Piedade. (E 7476)

Aos Srs. Dentistas

Aluga-se ou vende-se um antigo e bem montado gabinete, installação completa electrica e de agua, boa clinica rendendo 1:500$ a 2:000$, ponto optimo, com tres salas, tudo bem mobilado, com luxo. Trata-se com o sr. Catão, na casa Ciric, á rua do Ouvidor n. 183, ou á praça José Alencar n. 18, das 8 ás 12 horas. (E 6189)

O BOM FUMADOR não quer mais fumar outro PAPEL DE CIGARROS do que o

de BRAUNSTEIN frères — PARIS

Fornecedores do Estado Francez e das principaes fabricas brazileiras

Zig-Zag

para PAPEL de CIGARROS em RESMAS e BOBINAS

Fóra de Concurso: LONDRES 1908 — TURIN 1911

FUMADORES [illegible] Exijam em todas as tabacarias Zig-Zag

(8038)

Predio á venda

Vendem-se em uma das principaes ruas da Fabrica das Chitas, dois magnificos predios, de construcção solida, porão habitavel, com todos os requisitos para moradia de familia de tratamento, entrada ao lado e grande terreno. Trata-se á rua de S. Pedro n. 180. (E. 6.244.)

CABELLOS BRANCOS!...

Unica tintura que produz a cor mais bella, em preto e lustrosa, como o natural, é a "Giselia". Unica que não contém saes de prata, applicada como loção e em poucos dias. Depositario geral: Drogaria Pacheco, rua dos Andradas, 43 e 47. (781)

SEM INJECÇÕES

SEM INJECÇÕES — Gonocelle

Cura-se em poucos dias a Gonorrhéa ou qualquer corrimento com o uso do GONOCELLE; não tem dieta nem affecta os intestinos. E' em tabletes, por isso torna-se facil seu uso. Preço 4$000. Deposito, 7 Setembro 61 — Casa Huber. (7474)

Compram-se predios e terrenos

Para attender a varias encommendas, precisa-se de indicações de predios e terrenos á venda, bem localizados, dos preços de 5:000$ até 1.000:000$000, para moradia propria e para rendimento; detalhes e preços a J. Pinto, rua do Rosario, 142, sobrado. Tel. Norte 2069. (12284)

HEMORRHOIDAS

Curam-se radicalmente, sem intervenção cirurgica, com a Mamillina. Uma unica applicação faz desapparecer a irritação dos mamillos e as dores. A' venda em todas as pharmacias e drogarias. Preço, 4$000; pelo correio, 5$000. Deposito geral: Perestrello & Filho, rua Uruguayana, 66. (9760)

Remedio das Senhoras!!

E' o tonico-utero-ovariano SEDANTOL, que restitue a saude perdida, pela anemia, palidez, magreza, fastio, flores brancas, colicas, suspensões, hemorrhagias; regula e faz apparecer as visitas, cura as doenças do utero, ovarios e todas enfermidades das senhoras de qualquer edade. Depositarios: Granado & C., rua 1º de Março n. 14 e Granado & Filhos, rua da Uruguayana n. 91. (E 6356)

MOLESTIAS DOS RINS E DO CORAÇÃO

Use o TONICARDIUM, tonico dos rins e do coração: limpa a bexiga, desinflama os rins, cura as nephrites, areias, colicas renaes, augmenta as urinas. Cura as inchações dos pés e rosto, pela manhã, hydropsias, com cansaço, falta de ar, palpitações, dores sobre o coração, asthma, bronchite asthmatica, arterio-sclerose; remedio indispensavel a todas as pessoas edosas. Em todas as drogarias e em Granado & C.ª, Rua 1º de Março, 14. Granado & Filho, R. Uruguayana 91. Drogaria Rodrigues. (E 6317)

BARATAN

— NOME REGISTRADO —

O infallivel exterminador das baratas — SEM RIVAL

A melhor recommendação do BARATAN é a evidencia dos seus resultados.

Inalteravel e de conservação indefinida.

Na casa onde ha BARATAN não ha baratas.

INOFFENSIVO PARA OS ANIMAES DOMESTICOS.

O BARATAN tem o grande merito (e ahi está a sua superioridade sobre qualquer producto similar) de attrahir as baratas que o comem com voracidade

EXMA. SENHORA:

Por certo V. Ex. se terá affligido, como toda a gente, innumeras vezes, ao ver os vossos utensilios culinarios, as vossas louças, os vossos guarda-comidas infestados e polluidos pelas asquerosas baratas, sem terdes meio de vos libertardes de tão incommodos e nojentos insectos.

Na realidade, todos os meios propostos até agora para o seu exterminio teem resultado improficuos.

Pois bem, asseguramos a V. Ex. com a mais absoluta convicção que a vossa casa ficará libertada de Baratas, *se tiverdes a persistencia de usar o BARATAN, cingindo-vos ás presentes*

— INSTRUCÇÕES —

Divide-se o BARATAN em pequenos pratos, tampas de caixas, ou mesmo sobre papel e colloca-se debaixo dos moveis, nas gavetas, sobre as prateleiras e emfim, nas proximidades dos esconderijos, em que as baratas habitualmente se occultam.

Não espereis, no decurso de uma noite o desapparecimento de todas as baratas, mas observae e vereis que, progressivamente, dia a dia, o numero dellas se vae reduzindo até sua completa extincção.

Tende e confiança, persistencia e vencereis!

Deposito geral: RUA DA LAPA, 35. (11140)

Estomatil

V. Ex. soffre?

Do estomago, figado, rins ou intestinos? Tem dores de cabeça? Falta de memoria? Tem prisão de ventre? Tome o ESTOMATIL, o unico que lhe poderá trazer o bem-estar desejado!!

Vende-se nas pharmacias e drogarias.

Agente geral: ALFREDO ROCHA — P. Tiradentes, 62, sobrado. (12303)

AUTO FORD

Vende-se: ver e tratar na garage Yankee, á rua Haddock Lobo n. 214. (E. 7.198.)

COQUELUCHE

Cura garantida, sem injecção. Rua 24 de Maio n. 26, das 9 ás 12. Gratis aos pobres. (E. 4.789.)

Neurasthenia—Esgotamento nervoso

Falta de memoria, phosphaturia, convalescencias das molestias, curam-se com o uso do HEMATOGENOL, de Alfredo de Carvalho. E' extraordinario o seu consumo e os attestados expontaneos dos que tem feito uso. A' venda em todas as pharmacias do Rio e dos Estados. — Depositarios: Alfredo de Carvalho & Cª. —Rua 1º de Março 10. (E 4013)

Agencia Geral das Loterias Federaes no Estado do Rio

100:000$000 - Bilhete inteiro n. 37886

Esta sorte da Loteria de S. João foi vendida por esta agencia ao sr. Eucherio Rodrigues, residente em Juiz de Fóra.

F. Guimarães

Rua da Conceição n. 11 — Nictheroy 12085

Casa Guimarães

Antiga agencia de LOTERIAS

Tem sempre bilhetes com grande antecedencia o que a habilita para satisfazer com a maior presteza as ordens que lhe forem confiadas pelos srs. freguezes do interior.

Pedidos a

F. Guimarães - Rua do Rosario, 71

Canto do Beco das Cancellas - Caixa 1373 - Rio

-:- LOTERIAS -:-

Loteria da Capital Federal

Resumo dos premios da Loteria da Capital Federal, extraida em 23 de junho de 1919.

SEGUNDO SORTEIO

27940 (S. Paulo e Capital	100:000$000
76528	15:000$000
98024	10:000$000
57649	5:000$000
54555	5:000$000
61324	2:000$000
72341	2:000$000
35376	2:000$000
8303	2:000$000
54442	2:000$000
54450	1:000$000
5101	1:000$000
38694	1:000$000
12566	1:000$000
13760	1:000$000
6144	1:000$000
423	1:000$000
72717	1:000$000

PREMIOS DE 500$000

29081	45831	22043	33264	51607
14515	41529	39319	47486	40763
19760	6870			

PREMIOS DE 200$000

95582	66114	60109	29524	88110
47633	1362	5957	88073	12620
2775	77483	7702	59	475
51249	61446	73393	22307	65366
52379	17033	19234	53536	81763
92287	92348	77910	23042	80262
45328	2135	68681	78464	57671
40673	48635	9221	20747	8165

APPROXIMAÇÕES

27939 e 27941	400$000
76527 e 76529	300$000
98023 e 98025	200$000
57648 e 57650	100$000
54554 e 54556	100$000

DEZENAS

27931 a 27940	200$000
76521 a 76530	100$000
98021 a 98030	80$000
57641 a 57650	80$000
54551 a 54560	80$000

TERCEIRO SORTEIO

16840 (Minas e Capital)	200:000$000
63357	20:000$000
68422	10:000$000
27344	5:000$000
35553	5:000$000
22660	2:000$000
23932	2:000$000
39663	2:000$000
72321	2:000$000
92216	2:000$000
62566	1:000$000
52782	1:000$000
81516	1:000$000
70263	1:000$000
70462	1:000$000
94258	1:000$000
83583	1:000$000
19446	1:000$000
84253	1:000$000
60255	1:000$000

PREMIOS DE 500$000

44145	67231	22570	53361	27384
39595	63431	30868	58222	20889
74139	65114	97607	58084	79244
24371				

PREMIOS DE 200$000

52660	39203	49130	49607	43513
3152	9820	42040	83686	63626
28428	26308	42088	12225	87256
66014	42776	3139	84171	88500
30922	90910	60907	71493	62167
87493	64171	52323	26810	16642
9969	87744	50782	3196	80322
48449	65101	99321	67876	63878
41863	39978	1043	11186	25618

APPROXIMAÇÕES

16839 e 16841	600$000
63356 e 63358	400$000
68421 e 68423	300$000
27343 e 27345	200$000
35552 e 35554	200$000

DEZENAS

16831 a 16840	300$000
63351 a 63360	200$000
68421 a 68430	100$000
27341 a 27350	100$000
35551 a 35560	100$000

CENTENAS

16801 a 16900	80$000
63301 a 63400	60$000
68401 a 68500	40$000

Todos os numeros terminados em 0, têm 20$000.

O fiscal do governo da União *Manoel Cosme Pinto*; O director assistente, *Dr. Antonio Olyntho S. Pires*, vice-presidente; O escrivão, *Firmino de Cantuaria*.

V. Ex. tem caspa? Cae-lhe o cabello? USE O

«PARANÁ'»

UNICO

Que destróe completamente a caspa tornando o cabello sedoso e abundante

A' venda nas pharmacias e drogarias, barbearias e perfumarias do Rio e de todos os Estados do Brazil — Depositos: CASA SOARES, Rua dos Ourives, 70 e ARAUJO FREITAS & C. Rio de Janeiro. (7513)

Loteria do Estado do Rio

Systema de urnas e espheras — Fiscalisada pelo Governo do Estado

—:— NOVOS PLANOS —:—

— HOJE —	— AMANHÃ —
50:000$000	10:000$000
Inteiros, á . . . 2$000	Inteiro, á . . . 500 Rs.
Decimos, á . . . $200	Quartos, á . . 200 Rs.

— VENDE-SE EM TODA PARTE —

Os premios são pagos á rua Visconde do Rio Branco n. 499. — NICTHEROY. (11831)

RAIOS X

Consulta com exame pelos Raios X, 20$000, para o diagnostico e tratamento das doenças do estomago, intestinos, figado, pulmões, coração, rins, ossos, etc. — Photographias.— DR. JORGE A. FRANCO, Especialista. 15 Largo da Carioca, de 1 ás 6, todos os dias. Tel.: C. 3128. (E. 2882)

A GONORRHÉA ANTIGA...

ou recente póde desapparecer usando só *(BLENÓDIO)*, chá de plantas medicinaes. Nada de drogas, as plantas curam. — FLORA BRASIL — Largo do Rosario n. 3. (E 6320)

RODA DA FORTUNA

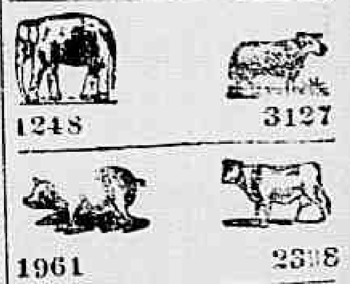

1248 3127

1961 2388

FAVORITA

827 (E 7479)

A GARANTIDA

296

A NOITE

729

AGAVE

105

A CARIDADE

307

A REAL

802 (E 6349)

Garantia.	148
Caridade.	288
Agavé.	116

23 — 6 — 919. — E. N. (E. 6172)

Fluminense. . . .	389
Operaria.	769
Noite.	366

NICTHEROY, 23 — 6 — 919.

V. P. (E. 6182)

A Suburbana

A.	029
M.	723
R.	470

Em 23 — 6 — 919. Hoje ás 15 horas.

Aguia de Ouro

A.	823
M.	698
R.	057

Em 23 — 6 — 919. Hoje ás 15 horas. (E 6323)

---

(37) FOLHETIM DO "CORREIO DA MANHÃ"

PEREZ ESCRICH

O Peso da Maldição

[illegible] Tenho tantas [illegible] a dizer...

[illegible], comprehendendo [illegible] uma imprudencia [illegible] á duqueza os segredos da sua familia. Mudou de [illegible] em falso aspecto [illegible] accrescentou:

— [illegible] não ignora que [illegible] a perola das [illegible] nem terei [illegible] para ella, porque [illegible] se resume na [illegible].

— [illegible] não conhece as virtudes [illegible] viuva de Moran? [illegible] que é um modelo de [illegible] amor.

— [illegible], duqueza, pelo contrario [illegible] merece a minha [illegible] coração que serei [illegible] mais feliz da terra quando se realizarem os meus sonhos de amor.

— E a condessa já sabe que seu filho, apezar de tão novo, pensa em casar? perguntou Lucia com adoravel sorriso.

— Disse ha pouco que nunca tive segredos para minha mãe. Ella bem sabe do meu amor pela duqueza de Sart; apenas a preoccupa um tanto o saber que v. ex. mostra uma tal ou qual repugnancia pelo casamento.

Lucia baixou os olhos.

Depois de curta pausa, Rodrigo perguntou ternamente:

— Está resentida commigo pela minha falta de hontem?

— Não, Rodrigo, não respondeu Lucia, fitando no conde os seus grandes e formosos olhos. Mas devo confessar: sempre que me falla em casamento, o meu espirito vacilla, e um receio, talvez infundado, me assalta o coração.

— E' porque o seu amor não póde egualar-se ao meu; aliás, essa vacillação não existiria.

— Duvida do meu affecto? Julga-me capaz de fingir o que não sinto? Ah! Rodrigo, se tal pensasse, seria cruelmente injusto.

— Como se explicam então esses receios? De que serve demorar o dia da nossa felicidade?

— Tem apenas vinte e um annos, Rodrigo; é ainda muito novo, e talvez amanhã...

A duqueza deteve-se, receando offender o conde com as palavras que se dispunha a pronunciar.

— Que importa a edade quando se ama do mais profundo da alma? exclamou Rodrigo. Nada mais pungente do que ouvir dos labios da mulher amada palavras cheias de reflexão.

A duqueza, que estava longe de sentir o que dizia, e que em verdade amava o conde, mudou de tom e accrescentou:

— Deve lembrar-se, Rodrigo, que, por muito que nos amemos, convem sempre ter em vista a gravidade natural do casamento, que é um enlace para toda a vida.

— Mas um enlace de flôres, em que docemente serão presas as nossas almas!

E Rodrigo beijou respeitosamente uma das mãos da duqueza.

Começava a escurecer.

A noite apresentava-se tepida e serena. Os raios da lua vinham quebrar-se na ramaria das arvores.

Subito, a duqueza ergueu-se, e disse a Rodrigo, dirigindo-lhe um apaixonado olhar:

— Que formosa noite! Quer dar-me o seu braço, Rodrigo? Passeemos um pouco pelo jardim.

O conde ébrio de alegria, apressou-se a offerecer o braço á duqueza.

II

A ESTATUA DE APOLLO

Lucia e Rodrigo, de braço dado e com as cabeças um tanto inclinadas uma para a outra, porque é sempre agradavel ao amor pronunciar em voz baixa as suas inspiradas phrases, encaminharam-se para um largosinho onde estavam diversas estatuas, entre ellas a de Apollo.

Ao fundo do terreiro via-se uma encantadora gruta, formada de preciosas conchas. O suave silencio daquelle sitio era apenas quebrado pelo cadencioso murmurio de uma cascata.

A lua banhava com a sua luz a estatua de Apollo.

Quando os dois namorados chegaram áquelle local, gozando em silencio a sua immensa felicidade, Lucia parou, colheu uma rosa, e dando-a a Rodrigo, depois de lhe aspirar o perfume, disse:

— Juro-lhe pela memoria de minha mãe, Rodrigo, que o amor que lhe dedico não é menos puro que o perfume desta rosa.

Aquella inspirada phrase, que talvez a duqueza não se atrevesse a pronunciar á luz do sol, inundou de alegria o coração do conde.

— Oh! nem póde imaginar, Lucia, o bem que me fazem as suas palavras! Ha pouco sentia o espirito opprimido, perturbado, porque dos seus labios saiam apenas palavras ditadas pela fria razão; agora, porém, sou realmente feliz, a sua alma veiu responder á minha, que tanto a ama.

— Agora vamos falar seriamente do nosso futuro.

E a duqueza conduziu Rodrigo para um dos bancos que rodeavam o recinto.

. . . .

Os nossos dois enamorados fizeram mil protestos de amor, e o carinhoso *tu* veiu substituir o tratamento cerimonioso que mal se ageita ás expansões de affecto.

O tempo desapparecera rapido como a felicidade; e de certo a luz da aurora viria surprehendel-os, se a duqueza, mais ajuizada que Rodrigo, não entendesse dever terminar aquella scena.

— Cumpre que nos separemos, Rodrigo, disse ella. Deve ser muito tarde.

— Que importa o tempo quando nos rodeia a felicidade?

— E' indispensavel a prudencia; os meus criados podem estranhar que tanto me demore no jardim.

— E' tão doloroso para mim separar-me do teu lado! murmurou o conde com tristeza.

— Aquelles que se amam deveras, nunca chegam a separar-se, porque as suas almas estão perpetuamente unidas, respondeu Lucia com adoravel candura.

A duqueza levantou-se, e apertando a mão de Rodrigo, accrescentou:

— Até amanhã. Esperar-te-ei neste mesmo sitio, para continuarmos as nossas phantasias de amor.

— Oh! não faltarei!

— Em breves dias voltarei para Madrid, porque não quero expôr-te a percorreres alta noite caminhos tão solitarios.

— E's um anjo!

— Guarda bem a rosa que te dei junto á estatua de Apollo, porque talvez t'a reclame um dia.

E antes que Rodrigo tivesse tempo para a deter, Lucia desappareceu por uma das ruas do jardim, em direcção ao palacio.

O HOMEM BEBEDO

III

Durante alguns segundos, Rodrigo conservou-se immovel no mesmo sitio.

A duqueza desapparecera; porém o olhar do conde estava fixo no palacio que se destacava ao longe por entre a ramaria das arvores, envolto nas sombras da noite.

Afinal, o enamorado moço arrancou-se áquelle espasmo de amor, e dirigiu-se para a porta, onde o esperava o seu fiel criado Marcello.

— Já estavas impaciente, não é verdade? disse elle.

— Estando o sr. conde nesta quinta, nenhum receio eu podia ter.

— Tens razão; nada de máo poderia succeder-me. Onde estão os cavallos?

— Estão ali presos á grade.

— Então vamos.

Depois de dar alguns passos em direcção á grade, Rodrigo parou e disse ao seu companheiro:

— Tu és um leal servo, Marcello, como teu pae o foi do meu, e, em verdade, o ordenado que te dou não é bastante a recompensar os teus serviços.

— Não tenho motivo para me queixar; o meu unico desejo é agradar ao sr. conde.

— Agradas-me infinitamente; e para que te recordes do serviço que me prestaste esta noite, toma lá.

E Rodrigo deu a Marcello o seu relogio e a cadeia.

— O que é isto, senhor? perguntou o servo admirado.

— E' um presente que te faço; estou muito contente e quero que tu tambem o estejas.

E como Marcello tentasse recusar, o conde accrescentou:

— Não se fale mais nisto. Vamos montar a cavallo.

Montaram, effectivamente, e dirigiram-se para Madrid.

O caminho estava solitario, porém a lua illuminava-o com os seus formosos raios.

Rodrigo mettera a egua a passo, e concentrára-se nas suas agradaveis recordações de namorado.

Marcello, mais cuidadoso, olhava para um e outro lado, sempre de revólver na mão, prompto a defender o amo contra qualquer inimigo que se apresentasse.

Os arrabaldes de Madrid não são por certo muito seguros para passear depois da meia noite; mas Rodrigo só pensava na duqueza.

Por vontade de Marcello, metteriam os cavallos a galope, para mais depressa chegarem a Madrid; o conde, porém, não era de egual parecer. Embebido nos seus pensamentos, encantado com a poesia da noite, estava longe de lembrar-se de qualquer perigo.

Marcello, em vez de seguir o amo a respeitosa distancia, collocára-se-lhe ao lado.

Rodrigo nem reparava naquella familiaridade; e mesmo que reparasse, não censuraria o seu dedicado servo, porque deveras o estimava.

Ao chegarem a pouca distancia da porta de Toledo, a egua de Rodrigo deu um salto, e quasi lançou por terra o cavalleiro, que ia completamente descuidado.

— O que é isto, Marcello? perguntou o conde de Moran.

— Foi a egua que teve medo de ver um vulto no meio da estrada.

— Parece um homem.

— E é, effectivamente.

— Estará morto?

— Naturalmente está embriagado.

— Nesse caso devemos tiral-o do meio da estrada, porque póde ser esmagado por alguma carruagem que passe.

E o conde, impellido pelo seu caridoso coração, apeou-se, deu as rédeas a Marcello e dirigiu-se resolutamente para o vulto.

Era, effectivamente, um homem que dormia e ressonava.

— Tinhas razão, Marcello, disse o conde; o pobre diabo está embriagado, porque cheira a vinho espantosamente.

— Pois então, senhor, é melhor deixal-o dormir em paz. Nestas occasiões é um homem feliz.

— Primeiro é preciso encostal-o ao muro, para evitar alguma desgraça. Oh! parece impossivel que se veja neste estado.

O conde, inclinando-se para o [illegible], chamou-o com força gritando-lhe:

— Olá! homem! Olhe que está no meio da estrada e póde ser esmagado por algum trem.

O bebedo estremeceu, bocejou com ruido, e depois espreguiçou-se. Em seguida [illegible]. Vendo porém Rodrigo [illegible], exclamou:

— Homem! Tu aqui! Que fazes aqui?

(Continúa)

ODEON - Companhia Brasil Cinematographica

Capital 1.000:000$000
Sede: Rio de Janeiro-Avenida Rio Branco 137
Director Presidente: F. SERRADOR

Não fôra a necessidade imperiosa de dar sahida aos nossos films, cujo stock cresce de dia para dia, e manteriamos em programma as tres primeiras series do grandioso film MULHER E VINGANÇA, cujo successo estrondoso toda a Avenida viu hontem. Mas o grande film teve de sahir da tela para dar logar a

Um trabalho monumental por 4 grandes artistas

Carlyle Blackwel
Evelyn Greely
Madge Evans e
Johnny Hines

que desempenham os papeis principaes do

A BARREIRA DE OURO

Um film esplendido da WORLD — a marca brilhante que tantos successos tem alcançado

Uma barreira de ouro a separar dois corações

Um abysmo a se transpor, grande, medonho...

Mas que obstaculos conhece o amor?

EVELYN GREELY e CARLYLE BLACKWELL vos dirão como se supera um obstaculo assim

No mesmo programma:

Gaumont-Actualidades

Destacando-se:

PARIS — A visita do almirante FRONTIN e outros officiaes brasileiros aos aerodromos dos arredores desta capital.
PARIS — A recente vaga de neve alegrou os patinadores.
PARIS — O general Moinier Governador Militar de Paris fallecido ultimamente.
VILLACOUBLAY — Chegada do aeroplano Caudron com oito passageiros de viagem — Paris — Bruxellas — Paris.
LUCHON — Os soldados americanos nos Peryneus.
BREST — O embarque do Presidente Wilson a bordo do paquete «George Washington».
PARIS — A grande affluencia popular em frente a residencia de Mr. Clemenceau após o attentado de que foi victima.
PARIS — O General Berdoulet novo Governador de Paris tomando posse do seu novo cargo.

Quinta-feira — Um brinde aos nossos habitués

O ODEON que sempre primou por apresentar tudo que de melhor tem apparecido em cinematographia, vae offerecer horas agradabilissimas aos seus innumeros e estimados clientes, com as grandes e seleccionadas producções da afamada e disputada fabrica Norte-Americana — SELECT PICTURES — com a qual acaba de firmar contrato para a exhibição no Brasil dos seus extraordinarios films nos quaes brilham as fulgurantes estrellas: — Clara Kymball, Norma Talmadge, Alice Brady, Marion Davies, e Constança Talmadge — Desde já recommendamos o bello trabalho — PRESA EM SUAS MÃOS — Com este apresentamos o primeiro film da SELECT, uma nova marca que vae conquistar louros por todos os motivos que fazem vencer uma fabrica de films: artistas de nome, mulheres lindas, romances escolhidos e luxo em apresentação. E' a ALICE BRADY, a querida das platéas, que cabe a primasia da offerta que fazemos ao nosso publico culto e elegante e é ella quem vae fazer resoar triumphante o nome da SELECT e o do ODEON, que sabe escolher marcas, films e artistas do gosto dos seus frequentadores.

A SEGUIR — THEDA BARA da FOX FILM em **Cleopatra**.

Todas as segundas-feiras — Continuação de **Vingança e Mulher**, film em 15 episodios.

A SEGUIR — Extra linha — o grandioso film em series — **Força e Nobreza** pelo grande boxeur Jack Johson e os conhecidos artistas DUQUE e GABY.

NOTA — Como estes films em series vão ser exhibidos fóra da linha, os Srs. exhibidores poderão desde já marcar dias para a sua programmação.

Na proxima semana publicaremos os titulos dos grandes films que acabamos de receber, pelos ultimos vapores, das grandes fabricas com que temos contracto e exclusividade. — Select Pictures — Goldwyn Victagraph e World.

Photographias

Pensa V. S. retratar-se? Antes de fazel-o, venha visitar o New York Studio, para ver milhares de lindissimas photographias, afim de se convencer que são as melhores executadas no Brasil.

FITZ GERALDO
New York Studio
Entrada — Rua Sete de Setembro n. 93
Tem ascensor
C. 12071

Theatro Polytheama

LARGO DO MACHADO, 19 — Tel. Beira-Mar 1143
Empresa: Fortes & Gonçalves
Hoje **Hoje**
TERÇA-FEIRA, 24 DE JUNHO
— A's 8 3/4 da noite —
Grande e monumental funcção de successo

4 — Estréas — 4

Sempre com novidades, os queridos excentricos brasileiros
Dúdu' and Pery
os reis das gargalhadas
Novas entradas dos comicos Tamberlik e Chicharro

46 — Artistas — 46

Funcção todos os dias e aos domingos entradas gratis ás creanças acompanhadas de suas familias, até 10 annos

Sexta-feira, 27 de julho — Grandes PANTOMINAS DE CIRCO — Preços populares. (E 6396)

VIRGINIA PEARSON Fox Film Corp.

- PATHE' -

PATHE' MISCELANEA Fox Film

HOJE VIRGINIA PEARSON HOJE

A encantadora estrella da Fox brilhará no drama moderno, forte e intenso:

Louros e Espinhos

V actos Fox Film Corp.

LOUROS — São os applausos das platéas, [illegible] ções do luxo, a gloria [illegible]
ESPINHOS — As chagas que [illegible] soffrer o artista que [illegible] te... e não se pode fazer acreditar. De que vale [illegible] sem o perfume do amor?
LOUROS — Os applausos da multidão, [illegible] victoria, a satisfação da [illegible] cida.
ESPINHOS — São os invios caminhos que [illegible] Gloria, os vergonhas que [illegible] tam, o amor proprio calcado, offendido, os [illegible] que não comprehendem as necessidades da Arte.

Todas as "nuances" de sentimento que experimenta e soffre a verdadeira artista.

Todas as gammas de emoção desde o inicio de uma carreira brilhante até os dissabores, as vergonhas, os soffrimentos do proprio amor que a Arte lhe acarreta.

Virginia Pearson

não representa, mas vive, soffre e ama.

Pathé Miscelanea n. 1 — Inicio de uma [illegible] dade differente de magazine cinematographico em que se relatam as industrias, [illegible] obras de arte, os sports da actualidade e os homens [illegible]. Neste numero salientam-se: A fauna submarina, a industria dos phosphoros, as Modas de Paris, os jardins mais bellos da [illegible] dade. Luz em cores naturaes e os homens do dia: WILSON, FOCH. Novidade artistica, instructiva e captivante.

CINEMA AVENIDA

Amanhã — UM GRANDE ACONTECIMENTO — Amanhã

pela ultima vez, uma artista de fama em uma pellicula soberba
HOJE, ENID BENNETT
heroina de varios films de ruidoso successo, em
JURAMENTO ESQUECIDO
Um triumpho a juntar aos muitos que já tem alcançado o AVENIDA com os films da PARAMOUNT

Uma pellicula primorosa da gloriosa Artcraft

O PASSARO AZUL

Seis actos maravilhosos, extraidos da famosa peça do immortal escriptor Maurice Maeterlinck

L'OISEAU BLEU

cujos interpretes principaes são duas geniaes crianças

O PASSARO AZUL

foi posto em scena pelo notavel director cinematographico

MAURICE TOURNEUR

Theatro Lyrico

EMPREZA JOSE' LOUREIRO.
GRANDE COMPANHIA MEXICANA DE OPERETAS

ESPERANZA IRIS

A estrear-se na primeira quinzena de Julho.

AVISO. — Os senhores assignantes da temporada da Companhia ESPERANZA IRIS, teem preferencia aos seus logares para a TEMPORADA DA GRANDE COMPANHIA LYRICA DO THEATRO COLON, de BUENOS AIRES até o dia 26 do corrente, ás 6 horas da tarde. Dessa data em deante não serão acceitas reclamações.

Acha-se aberta na bilheteria a assignatura para 12 recitas da GRANDE COMPANHIA LYRICA, aos seguintes preços:

Frisas e Camarotes	1:860$000
Fauteuils e Varandas	300$000
Cadeiras e Balcão	240$000

As condições de pagamento estão publicadas nos annuncios dos jornaes do dia 22. (E 6378)

"BREVEMENTE — BALA DE BRONZE — UM ASSOMBRO!"

CINEMA IRIS

Proprietario: — J. CRUZ JUNIOR — R. Presidente Wilson ns. 49-51.

Incontestavelmente o mais bello programma em exhibição!
Tres films interesantes — 3 generos diversos — 3 assumptos de sensação.

UM ROMANCE MODERNO

DRAMA da JEWEL, uma fabrica primorosa, 6 actos, de um romance bellissimo, pela meiga artista MILDRED HARRIS.

O torpedeamento do Luzitania

Reconstituição do nefando crime que deshonrou para sempre a Allemanha — Films em desenhos animados, perfeitos e interessantes.

A rendição da esquadra allemã

UNICO FILM OFFICIAL, onde o publico terá o ensejo de ver os grandes e possantes navios que foram entregues aos Alliados por occasião do Armisticio, e que ante-hontem, segundo os telegrammas, FORAM POSTOS A PIQUE, pela tripulação, que ainda era constituida pelos subditos do KAISER.

Depois de amanhã — Os 13° e 14° episodios de NAS GARRAS DO LEÃO.
A SEGUIR: — O maior monumento cinematographico deste anno — O CORAÇÃO DA HUMANIDADE — interpretação da linda DOROTHY PHILLIPS. (E 6410)

Brevemente BALA DE BRONZE — Brevemente BALA DE BRONZE — "BREVEMENTE — BALA DE BRONZE — UM ASSOMBRO!"

AGENCIA GERAL CINEMATOGRAPHICA CLAUDE DARLOT

CINE PALAIS

HOJE — *Um programma «hors ligne»* — HOJE

EDNA GOODRICH

a applaudida estrella da «Mutual Films Corporation», no papel principal do drama:

UMA MULHER DE HONRA

Cinco actos profundamente palheticos, em que se vê a virtude de uma mulher indefesa triumphar de todas as ciladas da maldade, da lascivia, da traição!

Para corôa deste programma: os dois mais celebres comicos do mundo

CARLITO (CHARLIE CHAPLIN) e CHICO BOIA

Numa farça em que os dois rivalisam numa successão de trucs e traquinadas irresistiveis

NA FARRA - o grande successo da KEYSTONE

E mais: **UNIVERSAL JORNAL** - Registro exacto e minucioso de todos os grandes acontecimentos do mundo — Uma reportagem exactissima, a cargo dos operadores da Universal.

QUINTA-FEIRA — Um film que fará epoca
:: DOUGLAS FAIRBANKS ::
o grande artista comico americano, em
UM PROFESSOR DE ALEGRIAS
Mais uma obra prima da Triangle Plays, marca vencedora

A SEGUIR — A grande actriz italiana
LEDA GYS
em um trabalho sensacional
A PECCADORA

HOJE · PARISIENSE · HOJE

Uma rival de MARY PICKFORD, em uma de suas mais admiraveis e tocantes heroinas

JEAN SOTHERN

que já se tornou uma das artistas dilectas do publico carioca, em uma pellicula de fundas emoções, da mais alta e intensa dramaticidade

A NUVEM

Um programma com todas as qualidades para agradar, para ficar inesquecido. Uma obra superior por uma «estrella» de grande, de intensissimo brilho

Hoje A NUVEM Hoje

Quinta-feira: dois grandes vultos da scena muda americana
— MAY ALLISON e HAROLD LACKWOOD —
o saudoso artista, victima da terrivel epidemia da «grippe» nos Estados Unidos, em cinco actos extraordinarios da METRO gloriosa
• A PROMESSA •

Segunda-feira: uma pellicula que honra a industria nacional
• UBIRAJARA •
nova e bellissima producção da Guanabara-Film, extrahida do romance popular de José de Alencar, o grande escriptor brasileiro

AMERICA - Praça Saenz Peña - HOJE - **Olhos de Aguia e Carnavalesca** -:- **Esta semana, os sensacionaes films da Universal**, actualmente o grande successo do **Theatro Lyrico**